SERIJA

STRIP

ZLATNA

BROJ
13

350
DINARA

U NASILJE DARKUDU

ZAGOR

ZLATNA SERIJA

cena: 350 din · CG: 3€

veseli četvrtak

ZAGOR

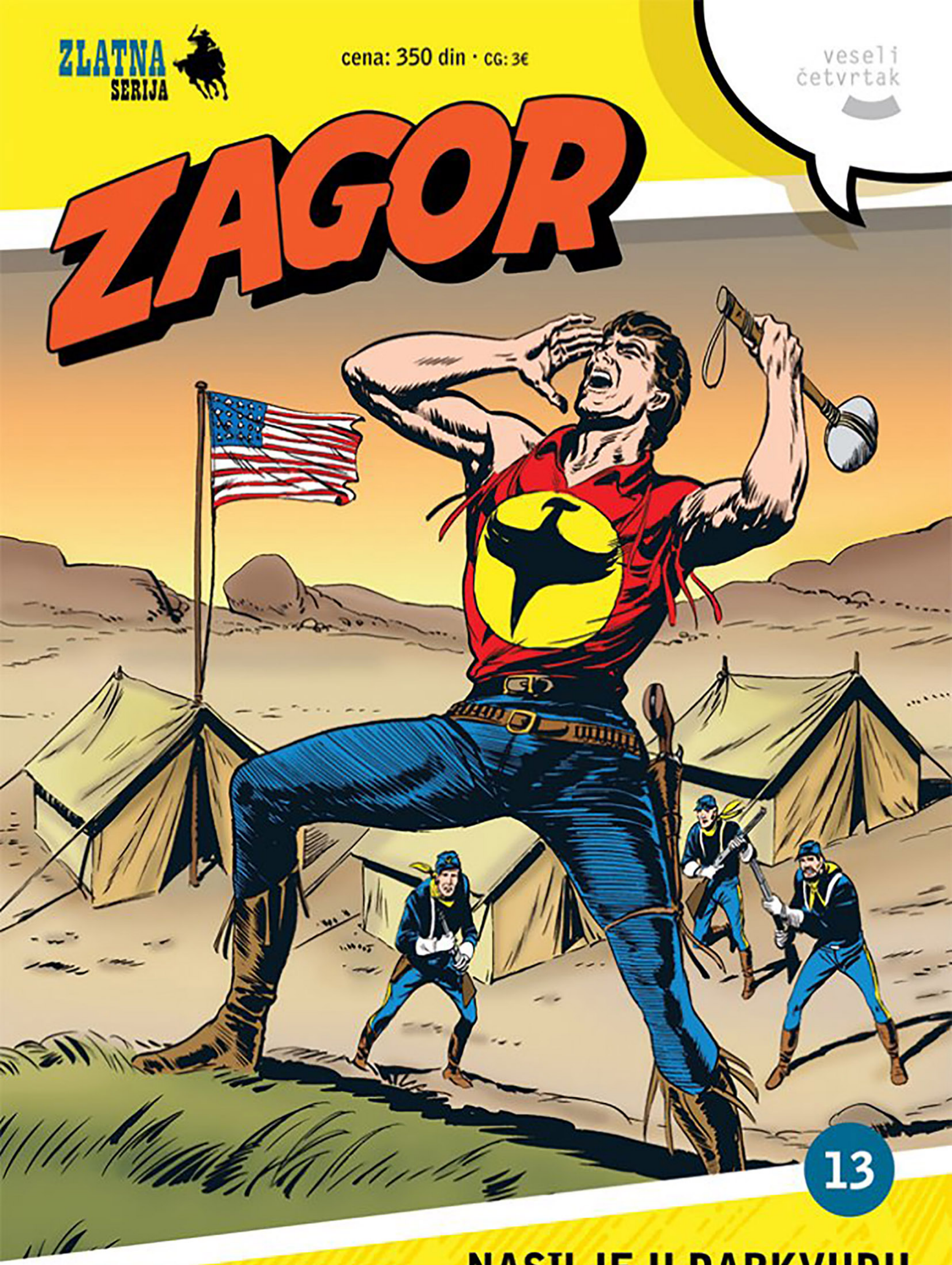

13

NASILJE U DARKVUDU

SERIJA

STRIP

ZLATNA

BROJ
13

350
DINARA

U NASILJE DARKI-DU

ZAGOR

ZLATNA SERIJA

STRIP

BROJ 13

350 DINARA

U NASILJE DARKUDU

ZAGOR

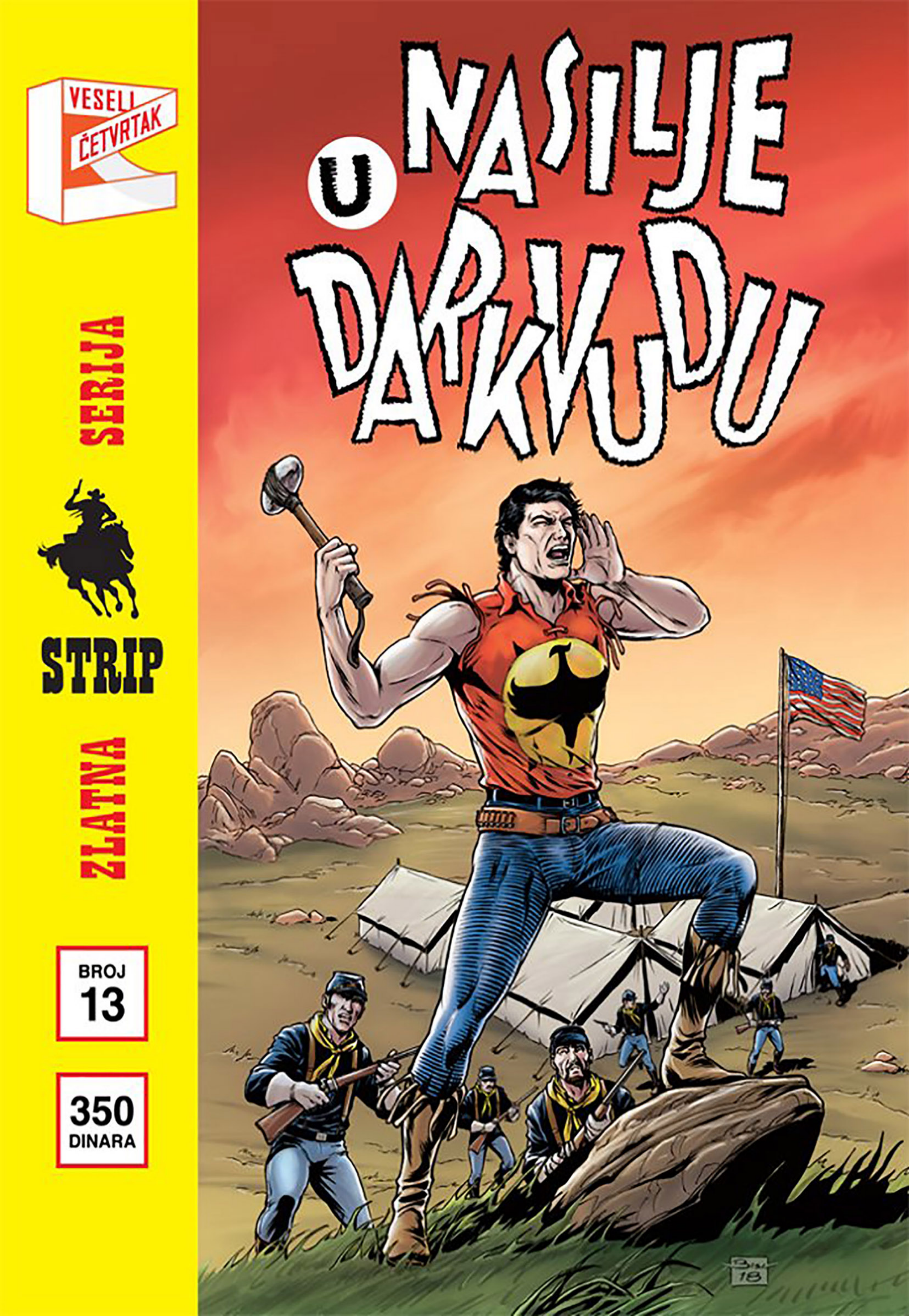
VESELI ČETVRTAK
SERIJA
STRIP
ZLATNA
BROJ 13
350 DINARA
U NASILJE DARKUDU

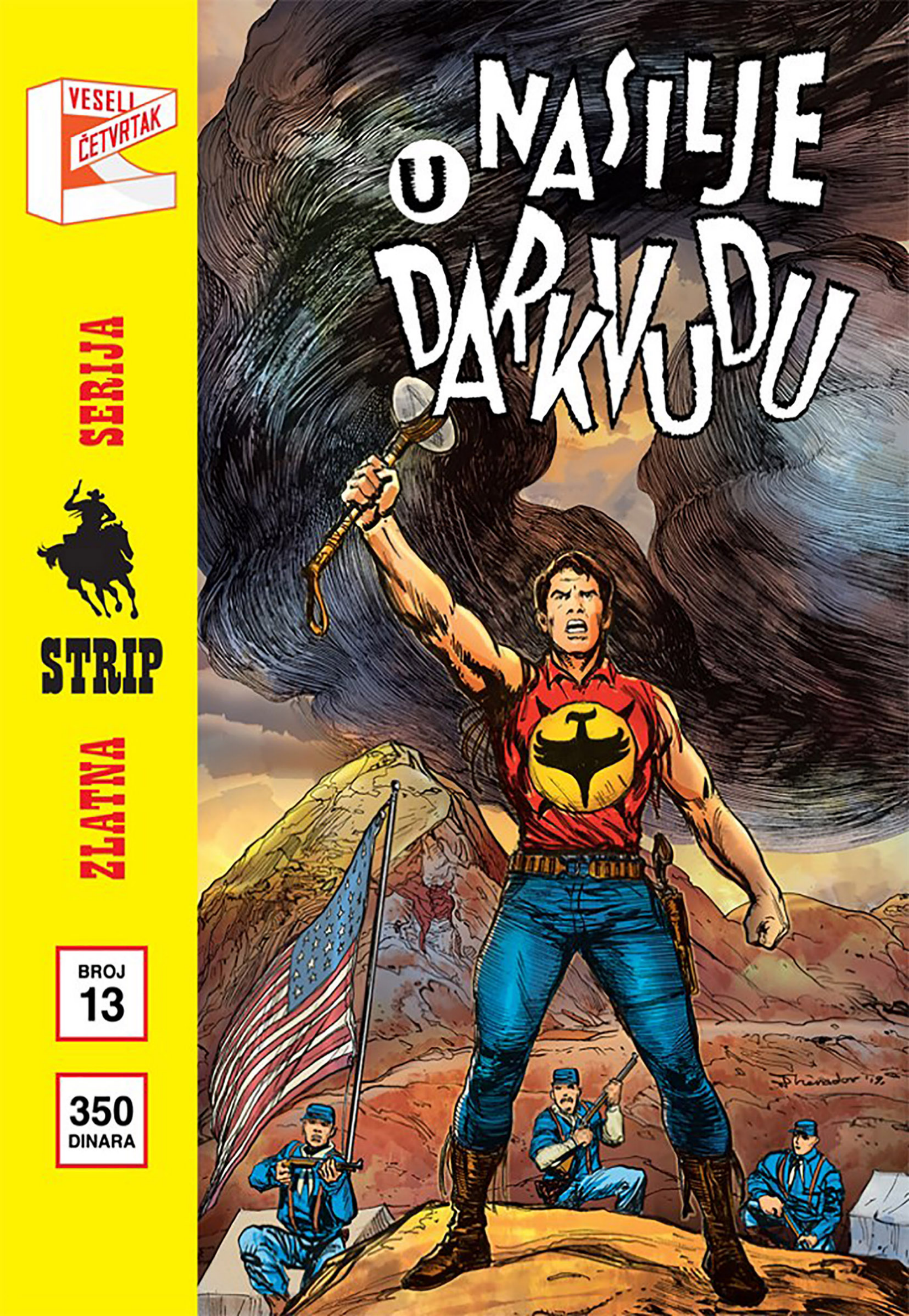
VESELI ČETVRTAK
SERIJA
STRIP
ZLATNA
BROJ 13
350 DINARA
O NASILJE DARKUDU

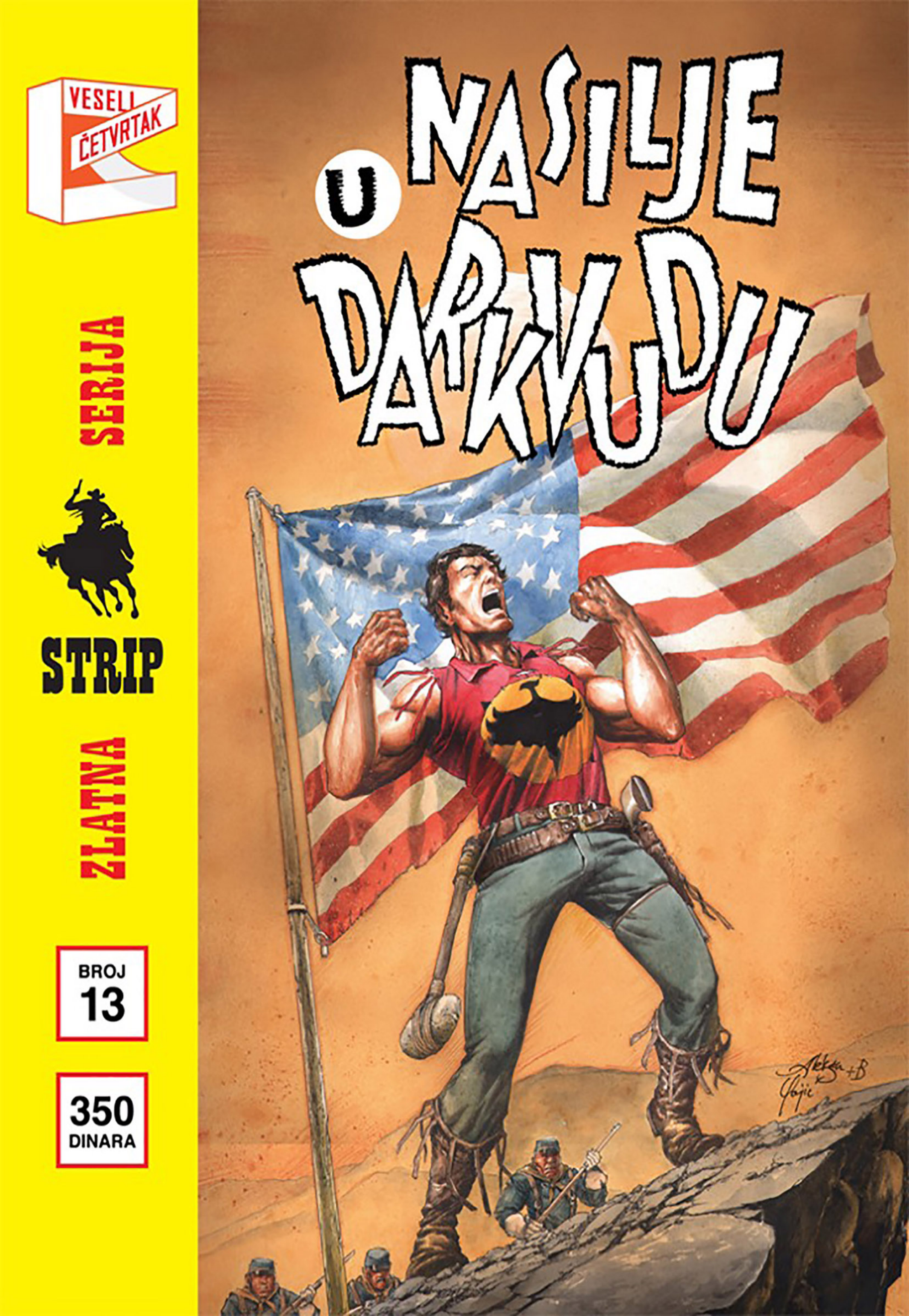
VESELI ČETVRTAK
SERIJA
STRIP
ZLATNA
BROJ 13
350 DINARA
U NASILJE DARKUDU

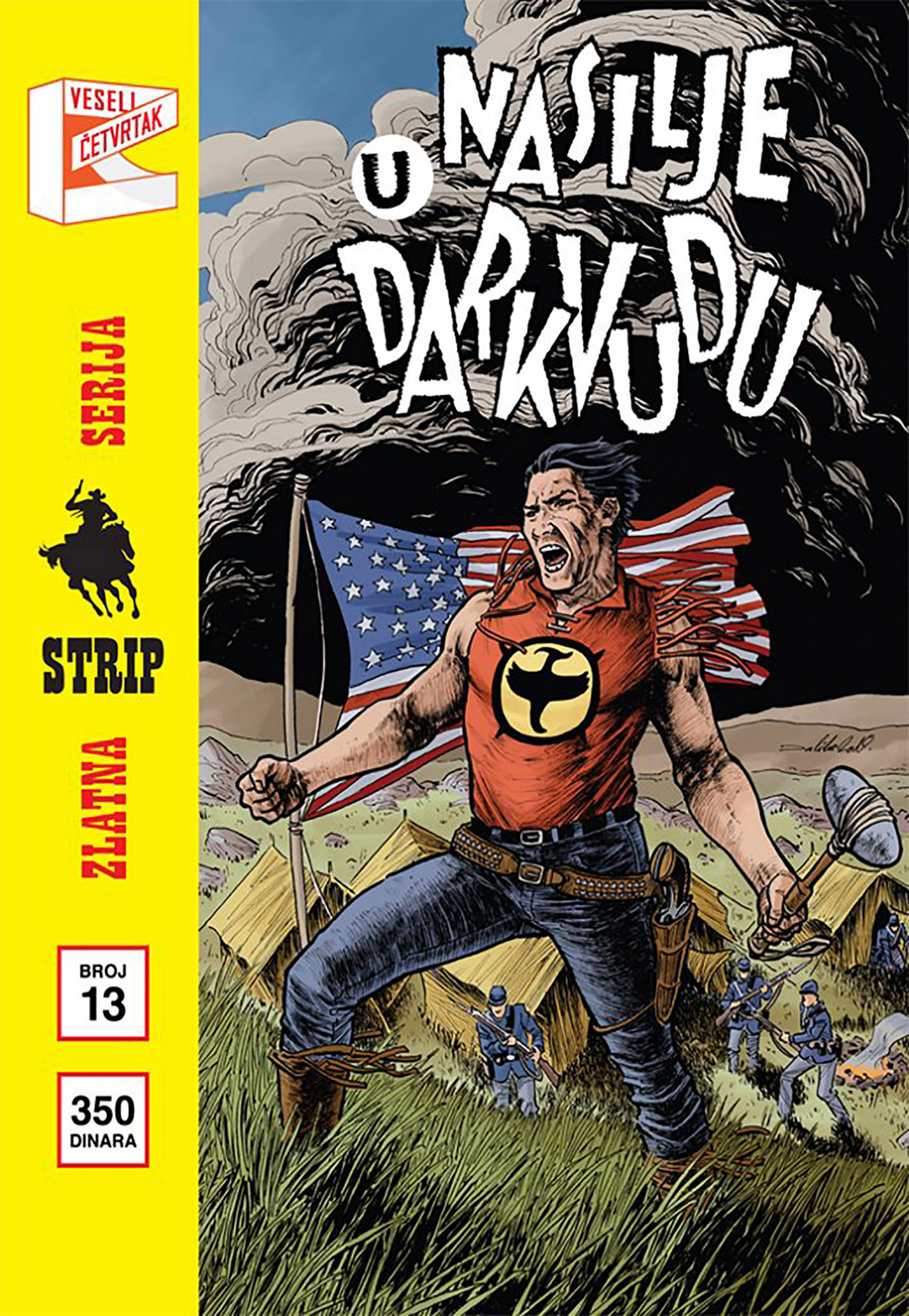
VESELI ČETVRTAK
O NASILJE DARKUDU
SERIJA
STRIP
ZLATNA
BROJ 13
350 DINARA

SERIJA

STRIP

ZLATNA

BROJ
13

350
DINARA

U NASILJE DARKJU

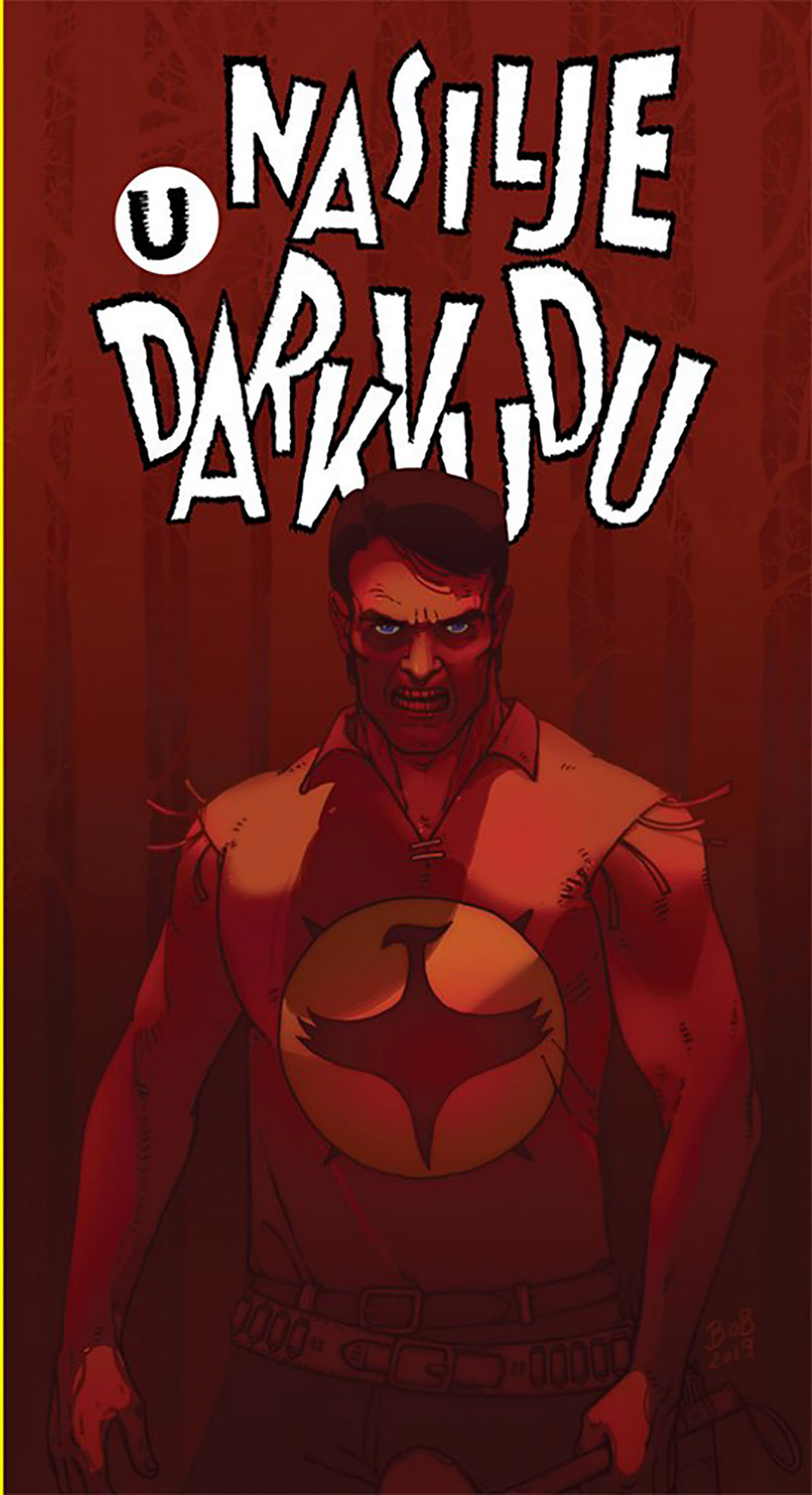

SERIJA

STRIP

ZLATNA

BROJ
13

350
DINARA

U NASILJE DARKUDU

TICO '19

SERIJA

STRIP

ZLATNA

BROJ
13

350
DINARA

U NASILJE DARKI DU AKUO

SERIJA

STRIP

ZLATNA

BROJ
13

350
DINARA

HASTLER U DARKVUDU

SERIJA

STRIP

ZLATNA

BROJ
13

350
DINARA

U NASIJE DARKUDU

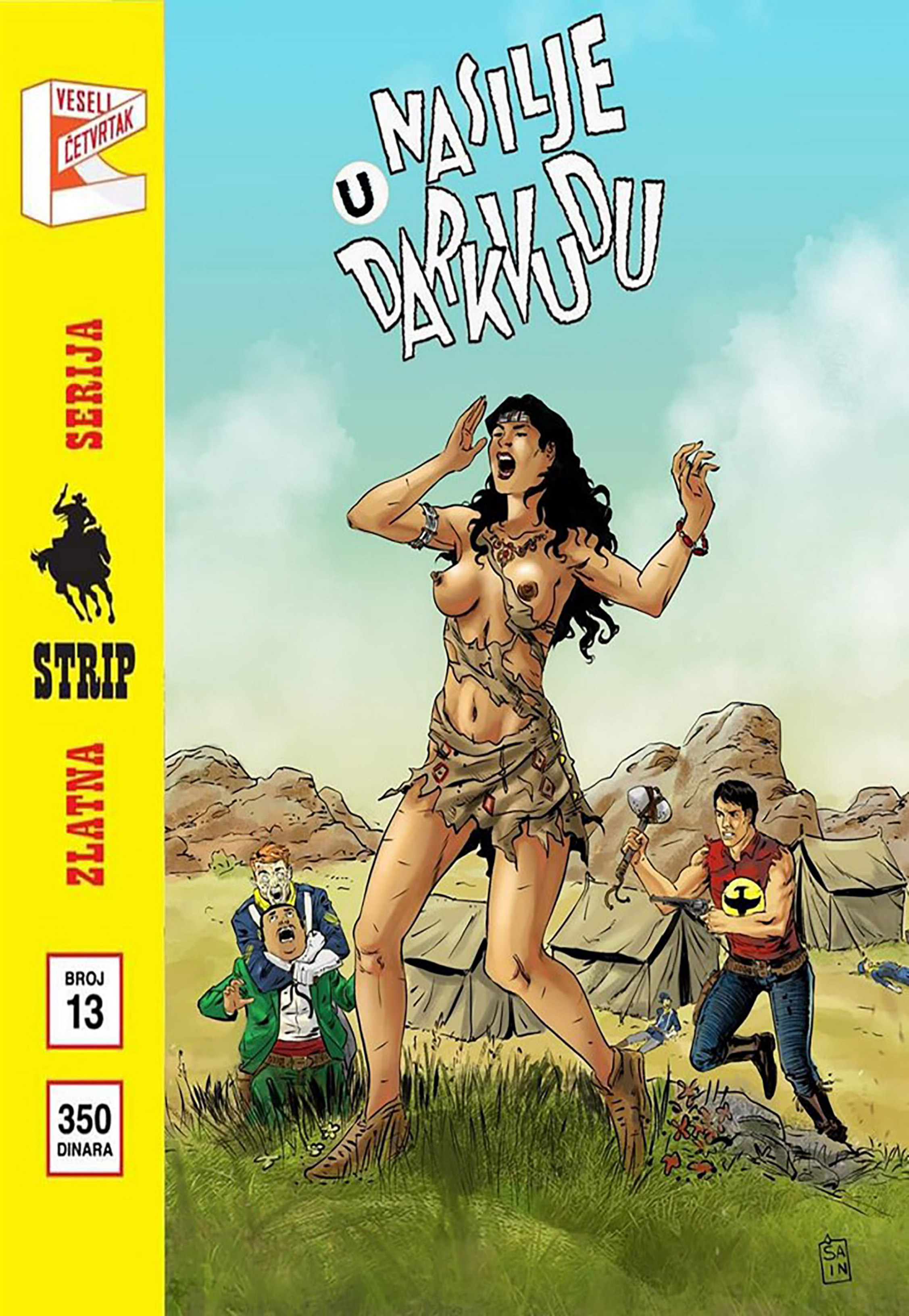
VESELI ČETVRTAK
U NASILJE DARKVUDU
SERIJA
STRIP
ZLATNA
BROJ 13
350 DINARA
SA IN

ZLATNA SERIJA #13

ZAGOR 4. 7. 2019.

autor lika: **Gvido NOLITA**
naslovna strana A: **Galijeno FERI**
naslovna strana B: **Miodrag IVANOVIĆ MIKICA**
naslovna strana C: **Dražen KOVAČEVIĆ**
naslovna strana D: **Paolo BIZI**
naslovna strana E: **Dejan NENADOV**
naslovna strana F: **Bane KERAC**
naslovna strana G: **Aleksa GAJIĆ**
naslovna strana H: **Dalibor TALAJIĆ**
naslovna strana I: **Dobrosav BOB ŽIVKOVIĆ**
naslovna strana J: **Tihomir TIKULIN TICO**
naslovna strana K: **Milan JOVANOVIĆ**
naslovna strana L: **Aleksandar ZOGRAF**
naslovna strana M: **NIKO**

NASILJE U DARKVUDU
tekst: **Gvido NOLITA**
crtež: **Galijeno FERI**

glavni urednik: **Dušan MLADENOVIĆ**
prevod: **Marija ĐORĐEVIĆ**
lektura: **Snežana GLIGORIJEVIĆ**
redakcija: **Igor MALOVIĆ, Aleksandar MIĆIĆ**
layout edicije: **Vuk POPADIĆ**

izdavač: Veseli četvrtak, Beograd
e-mail: redakcija@veselicetvrtak.com
štampa: SD PRESS D. O. O.
distribucija: BEOKOLP D. O. O.

facebook.com/veselicetvrtak
twitter.com/veseli_cetvrtak
instagram.com/veselicetvrtak

brojevi originala: 30-32
naslovi originala: **La preda umana / Guerra! / Il fuggiasco**

ZAGOR – izdanje prema ugovoru sa SERGIO BONELLI EDITORE. Copyright © 2019 Sergio Bonelli Editore. Licensed through Panini SpA.
Godina izdanja 2019.

CIP Katalogizacija u publikaciji,
Narodna biblioteka Srbije
ISBN 978-86-6361-068-2
COBISS.SR-ID 255814668

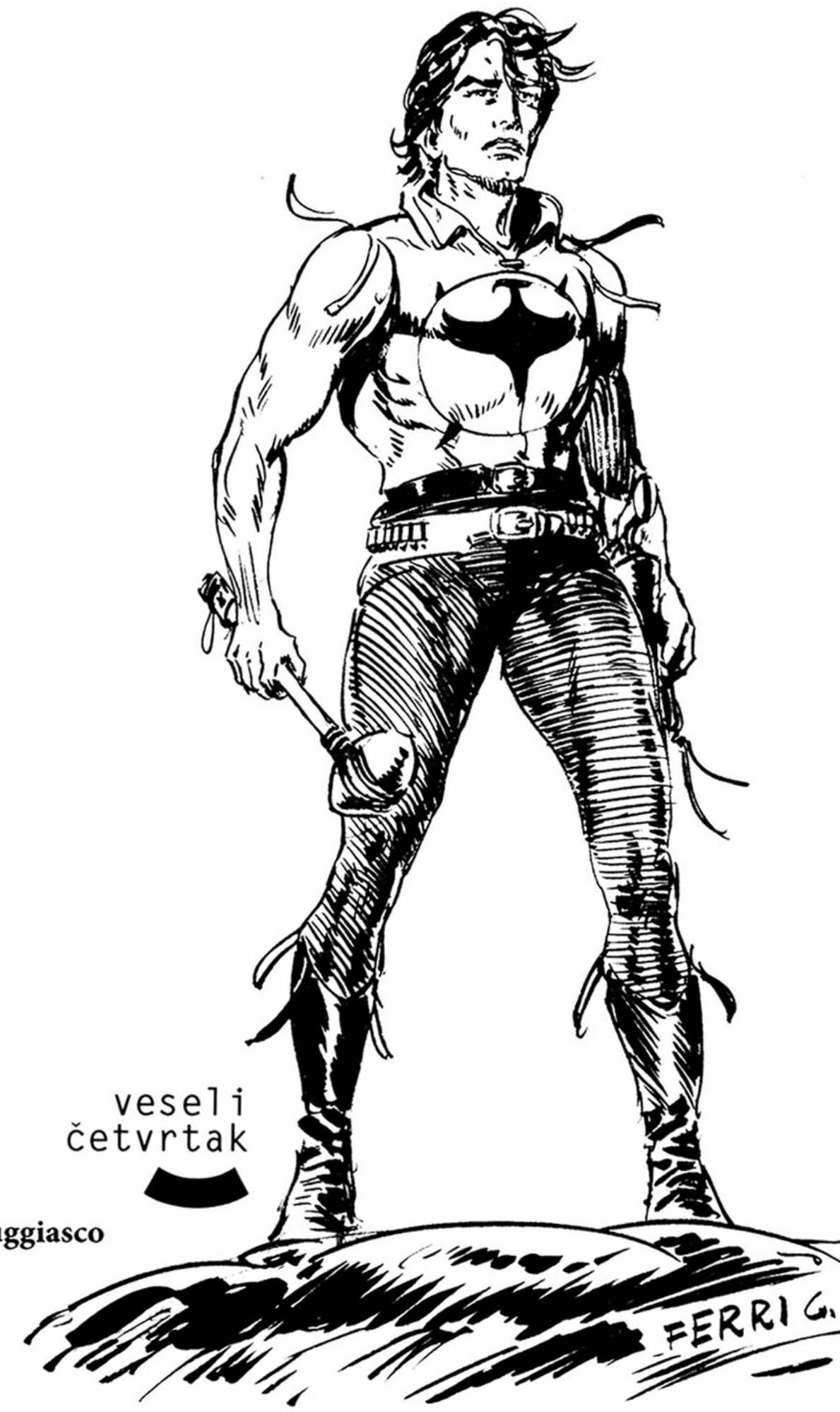

ZAGOR

ZLATNA SERIJA

NASILJE U DARKVUDU

veseli
četvrtak

MOŽE BITI SAMO JEDAN

Dušan Mladenović

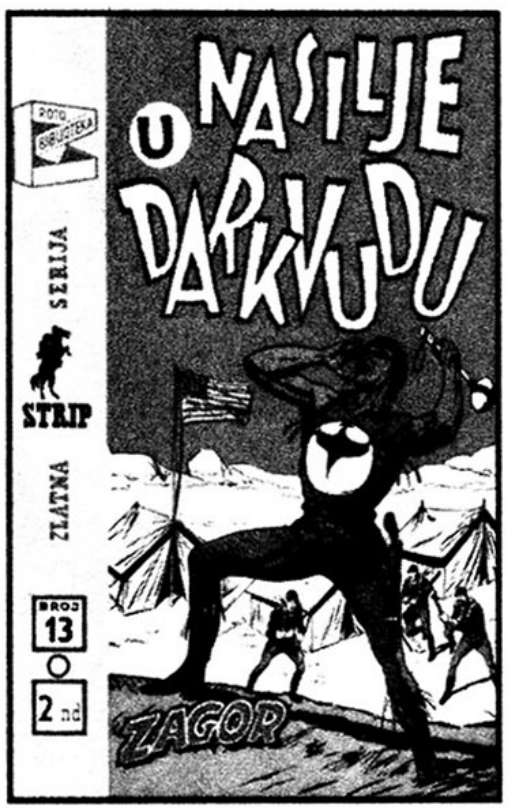

Kada smo odlučili da pokrenemo novu *Zlatnu seriju,* bez prevelike dileme smo odlučili koji ćemo strip objaviti u trinaestom broju. Normalno, trinaesti broj *Zlatne serije* mora biti jedan strip – „Nasilje u Darkvudu". U svim svetovima, u svim dimenzijama, u svim *Zlatnim serijama* on je konstanta.

Naravno, nismo želeli unapred to da najavimo, iako su nam neki od vas vrlo jasno stavili do znanja da baš to priželjkuju. Takvu smo nameru čak više puta javno negirali kako biste se što je više moguće obradovali kada dođe trenutak za zvaničnu najavu na zadnjoj korici dvanaestog broja – jer nam je vaše čitalačko iskustvo najbitnije. U eri interneta praktično je nemoguće održati bilo kakvu tajnu, ali dajemo sve od sebe da istrajemo u igranju na kartu faktora iznenađenja.

Međutim, tu se cela priča nije završila, štaviše, tek se tad zakomplikovala. Budući da je reč o zaista posebnom stripu, za koji svaki ljubitelj pustolovina Duha sa Sekirom, i stripa uopšte, čuva posebno mesto u svom srcu, odlučili smo da celu stvar podignemo na viši nivo. Strmoglavo viši. Jer ova istorijska prilika zaslužuje da bude upamćena kao nešto najluđe što se dogodilo na domaćoj strip sceni otkako ona postoji. Ako strip mora biti samo taj jedan, ne znači da naslovnih strana ne može biti više. Strmoglavo više. I nema boljeg načina da proslavimo objavljivanje epizode kojom je u ovom našem univerzumu sve otpočelo od jednog malog eksperimenta. Zato smo, veoma skromno, rešili da trinaesti broj naše *Zlatne serije,* legendarno „Nasilje u Darkvudu", objavimo u trinaest različitih varijanti. Kad je bal nek je trandebal, ova priča to zaslužuje!

Pored maestra Galijena Ferija, čija epska naslovna strana, podrazumeva se, krasi koricu A, u prodaji (znači, u striparnicama) se mogu naći još dvanaest verzija korica u tzv. kolekcionarskom retro dizajnu, sa čuvenom žutom trakom, u veoma ograničenom tiražu. Tako je, kao što piše u impresumu, ovaj broj ima korice A, B, C, D, E, F, G, H, I, J, K, L i M. U ovom sumanutom podvigu pridružili su nam se neki od najpoznatijih i najboljih domaćih umetnika (i jedan inostrani), koji su bili toliko divni da ne biste verovali koliko dugo ćute o celom projektu. Hvala im što su održali najstrožije čuvanu tajnu balkanske strip scene i što su sebi svojstvenim likovnim izrazima doprineli najambicioznijem izdavačkom poduhvatu kojeg smo se ikada prihvatili. Za sada.

Ali ni to nije sve. Odlučili smo da odemo još jedan korak dalje i uradimo nešto nezapamćeno i van okvira naše zemlje. Najstrastvenijim čitaocima pružićemo priliku da svih trinaest različitih verzija ovog izdanja nabave u specijalno skrojenoj i vrhunski dizajniranoj kolekcionarskoj kutiji, u okviru koje će, pored trinaest „Nasilja u Darkvudu", dobiti poklon poster s naslovnom ilustracijom neponovljivog Galijena Ferija.

Hvala vam na strpljenju, nadamo se da delite naše ushićenje ovom idejom i da ste uživali prilikom odabira verzije korica kojom ćete obogatiti svoje kolekcije. Sad je vreme da uživate u čitanju ovog istinskog klasika i podsetite se zašto je Zagor najpopularniji junak stripa na našim prostorima…

ZAGOR

NASILJE U DARKVUDU

NAPISAO: NOLITA
NACRTAO: FERI

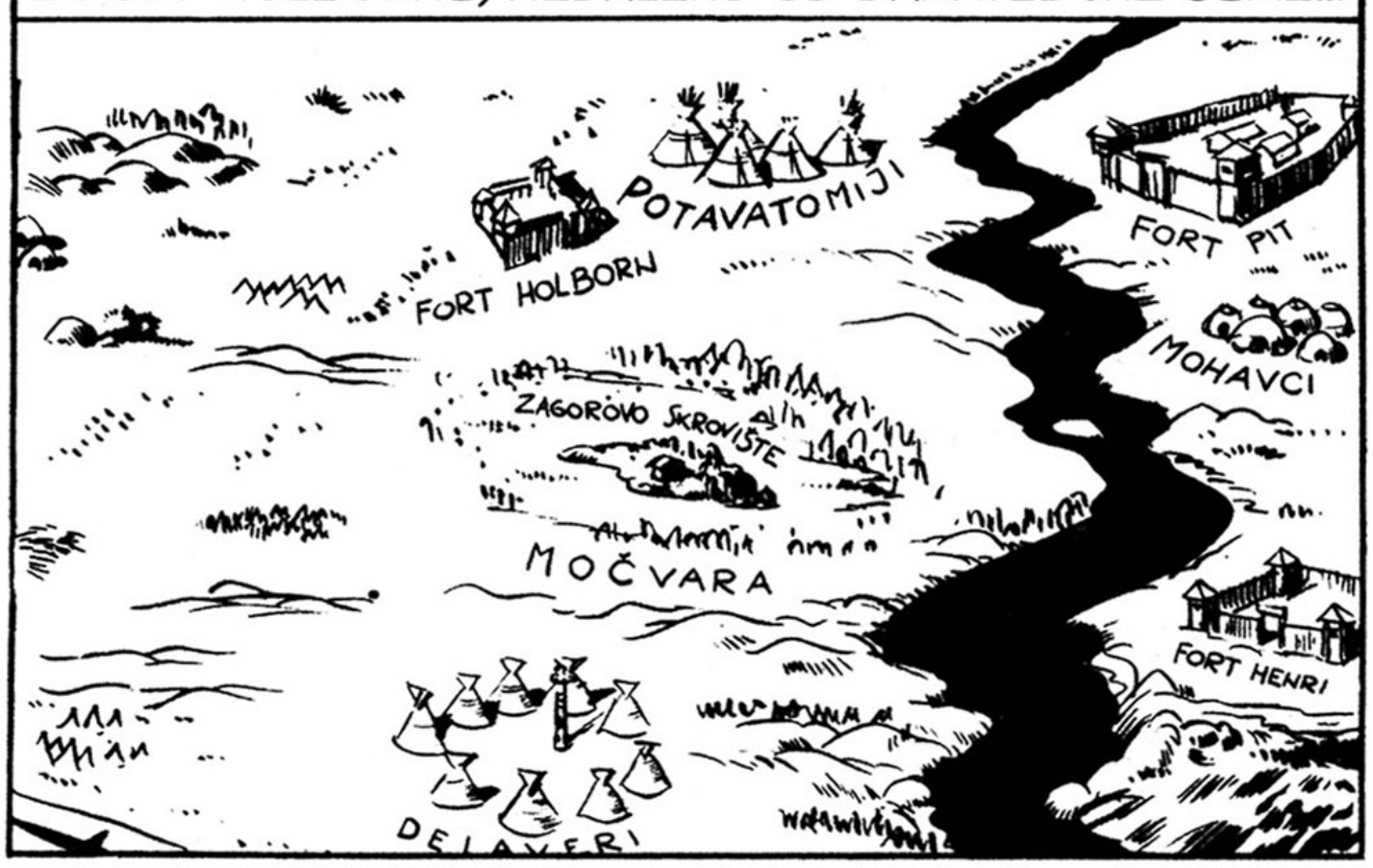

...ZA TO VREME, ISPRED KASARNE, ČIKO JE PRIJATELJSKI ČAVRLJAO S GRUPOM MLADIH REGRUTA...

BLAGO VAMA ŠTO ŽIVITE U ŠUMI...

I TO JOŠ SA ČOVEKOM KAKAV JE ZAGOR...

KO ZNA KOLIKO PUSTOLOVINA BISTE MOGLI DA NAM PREPRIČATE!

PA, DA VAM SKROMNO KAŽEM, MOJ JE ŽIVOT UZBUDLJIVIJI OD ROMANA... NE PROĐE NI NEDELJU DANA A DA NISAM U PRILICI DA IZVEDEM NEKI NEVEROVATAN PODUHVAT!

NE ZNAM ŠTA BIH SVE DAO DA BUDEM NA VAŠEM MESTU, GOSPODINE ČIKO.

FENOMENALNO!

ETO, A MI SMO OVDE VEĆ DVA MESECA I NISMO RADILI NIŠTA OSIM ČIŠĆENJA DVORIŠTA...

DA... ILI SREĐIVANJA BAŠTE PUKOVNIKOVE ŽENE...

PIH! KAD SE SAMO SETIM KAKO SMO SANJALI O SLAVI U OVOJ ZEMLJI PUSTOLOVINA I OPASNOSTI!

TAKO JE! JA SAM ŽELEO DA SE VRATIM S NEKIM NEOBIČNIM TROFEJOM, PA DA MI SVI PRIJATELJI PUKNU OD ZAVISTI, KAD ONO...

MA KOME KAŽEŠ! JA SAM OBEĆAO DA ĆU SE VRATITI SA SKALPOVIMA INDIJANACA PALIH U BORBI...

DA... SKALPOVI! ŠTA BIH DAO DA IMAM SAMO JEDAN KOJI BIH POKAZAO BRAĆI!

KO ZNA KOLIKO SKALPOVA VI IMATE, SA SVIM TIM CRVENOKOŠCIMA KOJE STE POBILI!!

KHM... MOLIM? SKALPOVI? OVAJ... PA NARAVNO!

DA... ZAPRAVO, ČAK I MI GRUBI ŠUMSKI LJUDI IMAMO OBIČAJ DA SKIDAMO SKALPOVE NEPRIJATELJIMA KADA IH POBEDIMO...

...ALI VEĆ SAM SE UMORIO OD SKUPLJANJA I ČUVAM SAMO ONE NAJVAŽNIJE... SKALPOVE POGLAVICA, VRAČEVA, NAJHRABRIJIH RATNIKA... UKRATKO, SAMO SKALPOVE KRUPNIH RIBA!

FANTASTIČNO! RECITE, GOSPODINE ČIKO, DA LI BISTE HTELI DA MI PRODATE JEDAN? DAO BIH VAM PETNAEST DOLARA ZA NJEGA!
ALI... JA... NE...

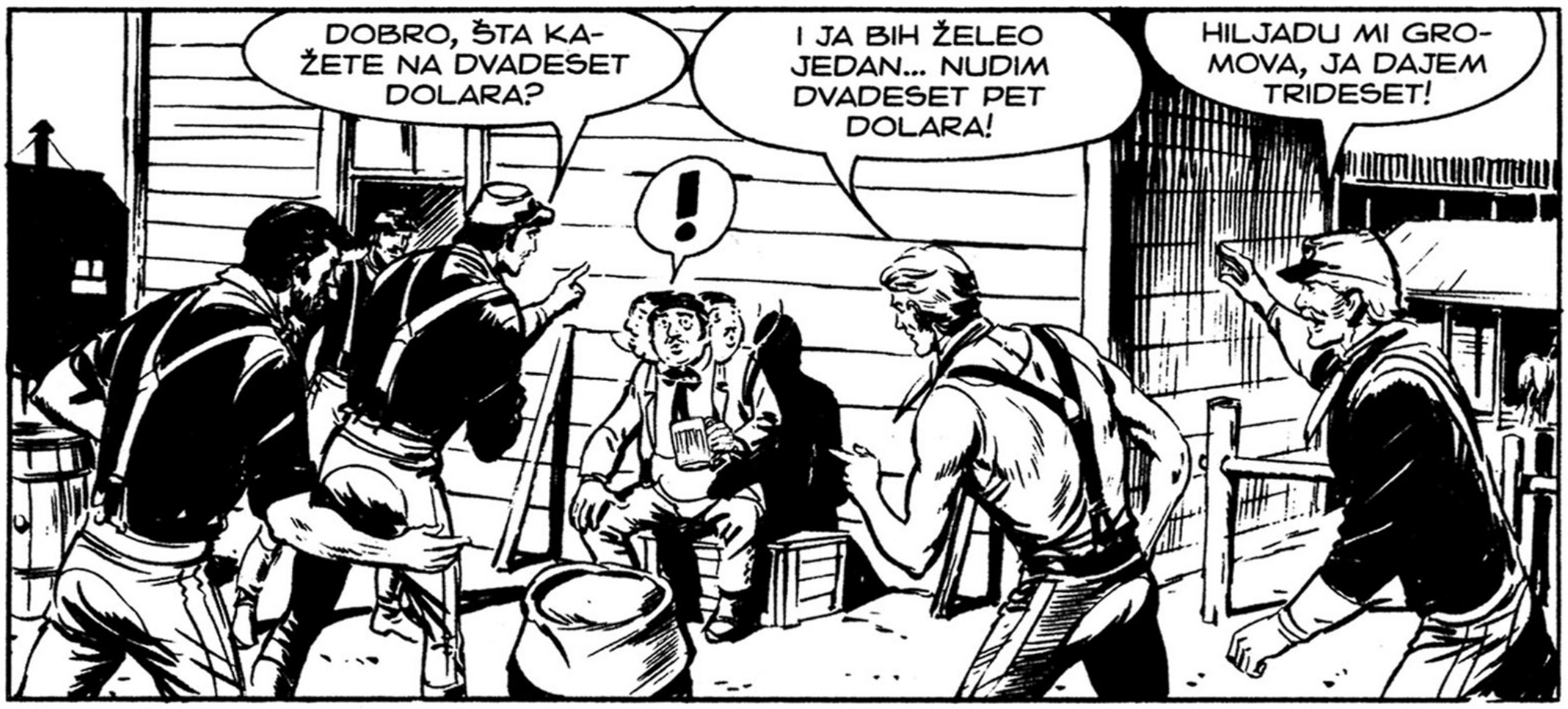
DOBRO, ŠTA KAŽETE NA DVADESET DOLARA?
!
I JA BIH ŽELEO JEDAN... NUDIM DVADESET PET DOLARA!
HILJADU MI GROMOVA, JA DAJEM TRIDESET!

EH... MOMCI, NIJE MENI DO NOVCA, ALI BUDUĆI DA VAM TO TOLIKO ZNAČI... ŽRTVOVAĆU SE I LIŠITI SE SVOJIH NAJDRAŽIH USPOMENA!

SAČEKAJTE ME OVDE! DONEĆU VAM NEKOLIKO KOMADA IZ SVOJE KOLEKCIJE...
ŽIVEO!

EHM... ALI VAS MORAM UPOZORITI... NE PRIMAM MENICE... PLAĆANJE JE ISKLJUČIVO U GOTOVINI.

NE BOJTE SE, GOSPODINE!

RAČUNAJTE NA TO, GOSPODINE ČIKO!

SAMO NEKOLIKO MINUTA KASNIJE...

EVO... OVAJ JE PRIPADAO CRNOM OBLAKU, POGLAVICI ONEIDA... ZADOVOLJIĆU SE S DVADESET DOLARA!

IZVOLITE, PRIJATELJU, I HVALA!

OVAJ SAM SKINUO S GLAVE MRKOG MEDVEDA, GLAVEŠINE KAJUGA... JOŠ NOSIM OŽILJKE IZ TE BORBE I NIKAKO NE MOGU DA GA DAM ZA MANJE OD TRIDESET DOLARA!

POGLAVICA KAJUGA? BOGA MU POLJUBIM! EVO NOVCA, GOSPODINE!

I NA KRAJU... VELIKA RETKOST, BELI SKALP HRABROG MOHIKANSKOG VRAČA, SNEŽNE GLAVE, JEDINOG POZNATOG ALBINO INDIJANCA! NUDIM GA ZA ČETRDESET DOLARA!

JUPITERA MI! NJEGA ĆU JA UZETI!

ODLIČNO... A SADA VAS POZDRAVLJAM, MOMCI... I ŽELIM VAM SREĆU!

DOVIĐENJA... DONESITE NAM JOŠ SKALPOVA KADA SLEDEĆI PUT BUDETE DOLAZILI U UTVRĐENJE!

DOGOVORENO, MOMCI... ISKORISTIĆU PRVU SLEDEĆU INDIJANSKU POBUNU KAKO BIH POČINIO PRAVI POKOLJ I OPSKRBIO VAS SKALPOVIMA!

KAKAV SJAJAN TIP!

PRAVI ČOVEK SA GRANICE!

ZAMISLITE SAMO, ON JE RIZIKOVAO ŽIVOT ZA SVAKI OD TIH TROFEJA KOJE SMO MI PLATILI ŠAČICOM DOLARA!

PROKLETSTVO! HILJADU MI GROMOVA!

?

HEJ, POGLEDAJTE STAROG POLIPA... DELUJE RAZJARENO!

ŠTA SE DESILO, POUPE? NEŠTO NIJE U REDU?
UH, MOŽE SE TAKO REĆI!

VEĆ TRIDESET GODINA RADIM U ŠTALI I NIKAD MI SE NIŠTA SLIČNO NIJE DOGODILO!

ALI AKO UHVATIM TOG ŠALJIVDŽIJU KOJI SE UŠUNJAO U ŠTALU I ODSEKAO KONJIMA REPOVE, KUNEM SE DA ĆU GA POLOMITI OD BATINA!

POGLEDAJTE! ISEKAO JE REP ČAK I PUKOVNIKOVOM BELOM MUSTANGU!

ĐAVO GA ODNEO! DA MI JE SAMO ZNATI ŠTA JE URADIO S TIM REPOVIMA!
!
!
?

MUNJE I GROMOVI! ALI TO ZNAČI DA SU OVI SKALPOVI...
OBIČNE KONJSKE DLAKE! NASAMARENI SMO!

AH... TAJ PROKLETI MEKSIČKI PREVARANT... ALI NEĆE SE OVAKO ZAVRŠITI!

HAJDE, MOMCI! IDEMO DA GA PRONAĐEMO!
TA BITANGA NAM NE SME POBEĆI!

HEJ... TI, GORE... ODMAH ZATVARAJ KAPIJU!

?
?
NE PUŠTAJ NIKOGA NAPOLJE!
PRETRESITE SVAKI METAR!
SAZOVITE TREĆI VOD!

KUGO! ŠTA SE DEŠAVA, NAREDNIČE? NISU VALJDA INDIJANCI?
EHM... ZAPRAVO, NE, GOSPODINE... IZGLEDA DA SE RADI O NEKAKVOM MEKSIČKOM PREVARANTU, ALI STVAR NIJE PREVIŠE OZBILJNA!

HMM... DA LI JE VAMA NEŠTO JASNO, ZAGORE?
UH... NAŽALOST, JESTE!

I MISLIM DA ĆE BITI NAJBOLJE DA SE UMEŠAM, UKOLIKO ŽELIM DA SPREČIM LINČOVANJE... IZVINITE I VIDIMO SE USKORO...
?

SAT VREMENA KASNIJE...
IZLAZI, PROKLETA NIŠTARIJO, ZNAM DA SI UNUTRA!

PRATIO SAM TVOJE TRAGOVE OD TRENUTKA KADA SI NAPUSTIO UTVRĐENJE I NIJE MI BILO TEŠKO DA TE PRONAĐEM!
UH... SAM SI? HOĆU REĆI, JESU LI ONI ZLIKOVCI OTIŠLI?

TJA... NAKON ŠTO SU TE PROPISNO ISPSOVALI, I POŠTO SAM IM VRATIO SAV NOVAC, NIJE MI BILO TEŠKO DA IH UBEDIM DA ODUSTANU OD DALJEG GONJENJA!

PIH! GRDNI SU MI TO VOJNICI... NEMAJU DUHA I NE UMEJU DA PRIHVATE ŠALU NA SVOJ RAČUN...
NE POKUŠAVAJ DA SKRENEŠ S TEME... TI BESRAMNA VARALICE!

HOĆEŠ LI IZAĆI VEĆ JEDNOM?
VRLO RADO...

?
OPROSTITE! SAMO MALO! NAPRAVITE MI MESTA!

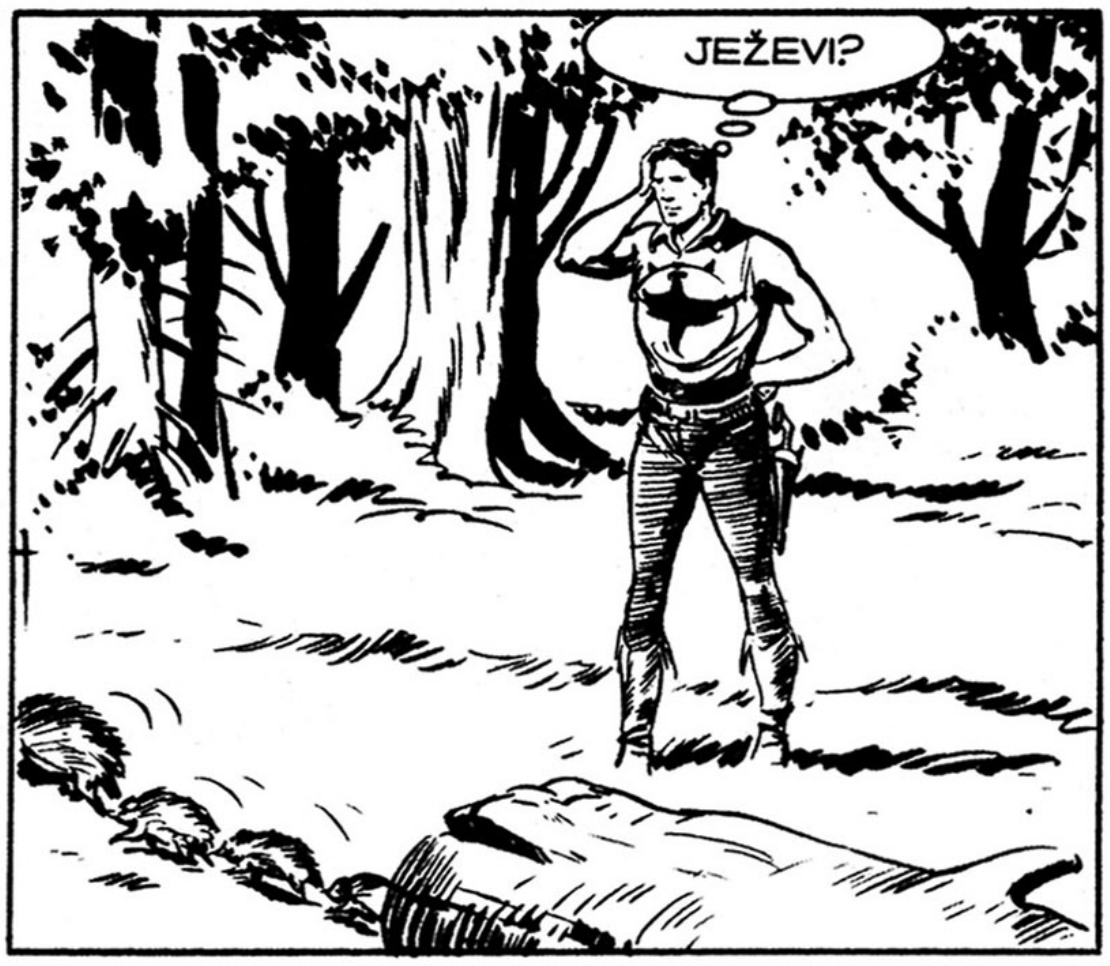
JEŽEVI?

SVIH MI BRKOVA MOJE PORODICE... SLEDEĆI PUT KAD BUDEM TRAŽIO SKLONIŠTE U ŠUPLJEM DEBLU PRVO ĆU DOBRO PROVERITI DA NIJE VEĆ NASTANJENO!
HA-HA-HA!

KAKVA LUDORIJA... KAO ZA BAKSUZ, MORAO SAM DA NALETIM BAŠ NA NAJBROJNIJU PORODICU U CELOJ ŠUMI!
HAJDE, NE GUBIMO VIŠE VREME, ČIKO!

DOVEŠĆEŠ SE U RED KAD SE BUDEMO VRATILI U NAŠE SKROVIŠTE U MOČVARI... A SADA, POLAZI!

NEDUGO ZATIM...
PROKLETSTVO! NE SUMNJAŠ VALJDA DA SAM ZAISTA NAMERAVAO DA PREVARIM ONE MOMČIĆE?
NE SUMNJAM, ČIKO! SIGURAN SAM U TO!

U SVAKOM SLUČAJU, TA TEMA JE ZATVORENA I... OH! POGLEDAJ TAMO DOLE!
UH, DIM IZ NEKOG LOGORA!

HAJDE DA BACIMO POGLED, ZAGORE... POSLOVICA KAŽE DA „GDE IMA DIMA IMA I VATRE", A GDE IMA VATRE, DODAJEM JA, IMA I PEČENOG MESA!
PRIČEKAJ ČASAK!

ČINI MI SE DA NIJE REČ NI O KAKVOM LOGORU... PRE BIH REKAO DA JE MANJI POŽAR...

HAJDE DA POGLEDAMO... MOŽDA SE NEKO NALAZI U NEVOLJI.
ALI, DALEKO JE! A I MI IMAMO SVOJIH BRIGA...

NE IZMIŠLJAJ! UOSTALOM, NEMA VIŠE OD POLA SATA PEŠAČENJA!

NE OBAZIRUĆI SE PREVIŠE NA NEGODOVANJE SVOG PRIJATELJA, ZAGOR SE UŽURBANO UPUTIO U PRAVCU DIMNOG STUBA...

...I UBRZO OTKRIO DA SE TAJANSTVENI PLAMEN NALAZI NA PUTU ZA UTVRĐENJE HOLBORN.

NE SVIĐA MI SE OVO, ČIKO... IMAM NEKI ČUDAN PREDOSEĆAJ...
NE PRETERUJ, ZAGORE, IPAK SMO U MIRNOM PODRUČJU I...

KARAMBA I KARAMBITA!
HILJADU MI SKALPOVA!

OVO JE STRAŠNO... IMA IH BAR DESETORICA... KO JE MOGAO DA POČINI OVAKAV STRAVIČAN POKOLJ?

U PRAVU SI, ČIKO... TO JE PUKOVNIK...
DOBRO SU GA UDESILI, ALI JOŠ DIŠE...

HAJDE... POGLEDAJMO DA LI JE MOGUĆE...
BANG

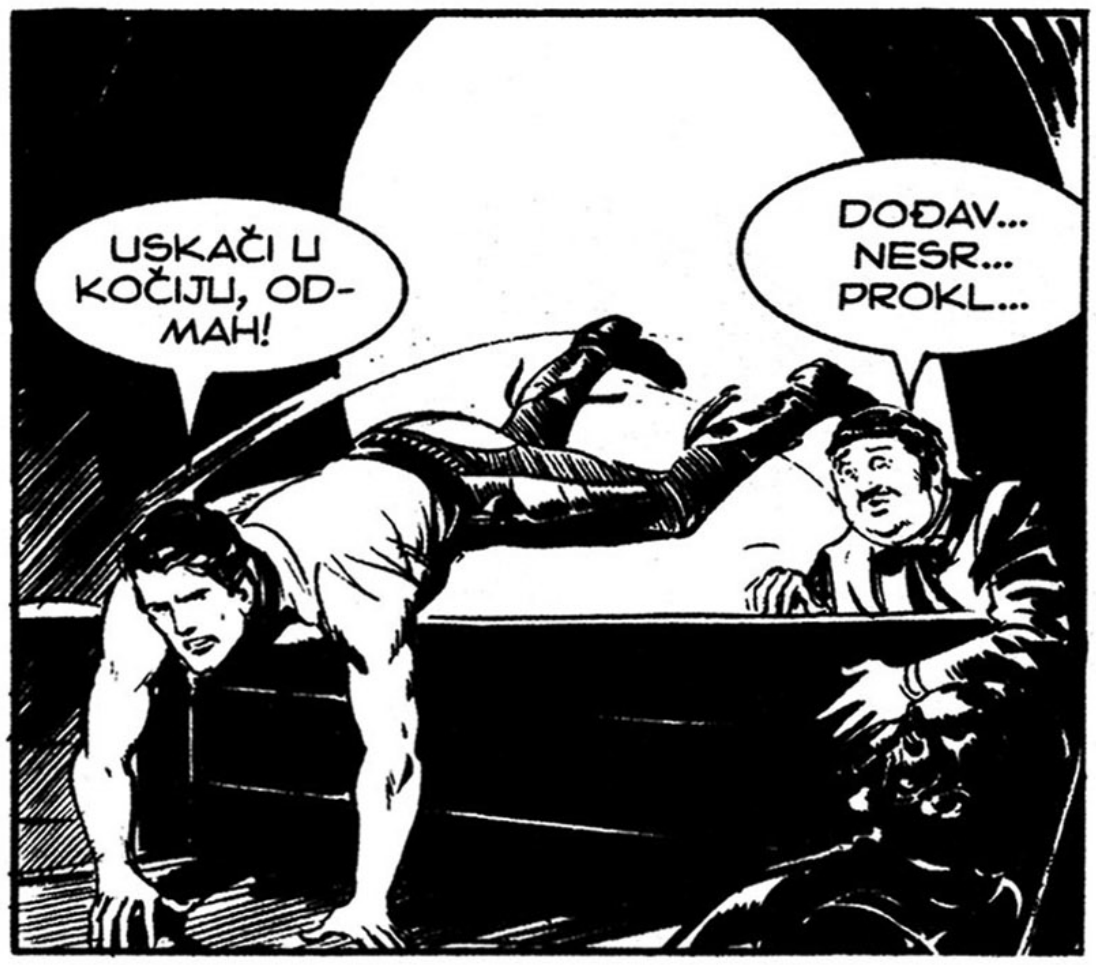
USKAČI U KOČIJU, ODMAH!
DOĐAV... NESR... PROKL...

UH! ALI ZAŠTO PRAVE OVAKO VISOKE KOČIJE?
MRDAJ, TRBONJO!
ZIIIP

ZIIIP
ZING

SPUSTI GLAVU DOLE, ČIKO... OVI SE NE ŠALE!

SVIH MI BRKOVA MOJE PORODICE... TREBALO JE DA PRETPOSTAVIMO DA SE UBICE I DALJE NALAZE U BLIZINI!

UHM... BAŠ NE ŠTEDE MUNICIJU!
KOLIKO MISLIŠ DA IH IMA?
ZIP

NE MOGU NI DA PRETPOSTAVIM, ČIKO! I PRIZNAČU TI DA, DOK GOD PUCAJU U OVOM PRAVCU, NEMAM NAMERE DA PROMOLIM NOS NAPOLJE...

HEJ, VI TAMO... CRVENE NJUŠKE... ČUJETE LI ME?
?
!

NEMATE NIKAKVIH IZGLEDA DA SE IZVUČETE... BRZO IZAĐITE IZ TIH KOLA UKOLIKO NE ŽELITE DA VAS POBIJEMO KAO PSE!

UH... JESI LI ČUO?
JESAM... NA NAŠU SREĆU, DEBELO SU POGREŠILI!

HEJ, VI, TAMO NAPOLJU! SPUSTITE ORUŽJE I STAVITE NAOČARE... OVDE NEMA NIKAKVIH CRVENOKOŽACA...

NE POKUŠAVAJTE GLUPE ŠALE... MOJ PRIJATELJ I JA IZLAZIMO...

ZA MNOM, ČIKO! BAŠ SAM RADOZNAO DA VIDIM LICA TIH ŠALJIVDŽIJA...

MUNJE I GROMOVI! ALI, PA TI SI ZAGOR...
?

HMM... NE ZNAM KO STE, PRIJATELJU, ALI BILO BI MI DRAŽE DA STE ME PREPOZNALI NEKOLIKO SEKUNDI RANIJE!
EHM... UŽASNO SAM POSRAMLJEN!

MOJI MOMCI I JA SMO SE UNERVOZILI KADA SMO UGLEDALI STRAVIČAN PRIZOR, A ZBOG TVOG KOSTIMA SMO SMO IZDALEKA POMISLILI DA SI NEKI INDIJANAC!

JA SAM ALAN VEB I VLASNIK SAM NOVE PRODAVNICE U VOJNOM UTVRĐENJU HOLBORN. SRELI SMO SE PRE NEKOLIKO GODINA U KANCELARIJI MAJORA SATERTONA!
ISKRENO, NE SEĆAM SE...

...ALI DRAGO MI JE ŠTO SAM UPOZNAO VAS I VAŠE PRIJATELJE, IAKO OKOLNOSTI NISU BAŠ NAJPRIJATNIJE!

ZAGORE... RANJENIK DOLAZI K SEBI!
PRIĐIMO, VEBE!
BOKCA MU... MISLIO SAM DA NEMA PREŽIVELIH!

NAKON NEKOLIKO OBILNIH GUTLJAJA VISKIJA I IMPROVIZOVANOG PREVIJANJA...

...RANJENIK SE OSVESTIO, I SETIVŠI SE SVEGA ŠTO SE DOGODILO, OBRATIO SE SVOJIM SPASIOCIMA.
JA SAM PUKOVNIK HAUARD... NOVI KOMANDANT UTVRĐENJA HOLBORN...

KRENUO SAM PRE DESET DANA IZ DETROITA... ZAJEDNO S DVANESTORICOM LJUDI I SVOJIM SINOM... KADA...

IZNENADA, JEDNA MISAO PROSTRELI OFICIROV UM...
MOJ SIN BOB... GDE JE MOJ BOB?

SAMO DA GA TI PROKLETNICI NISU UBILI... ON JE TEK DETE... BOBE... BOBE! GDE SI, BOBE?
?
!

HILJADU MI SKALPOVA! NISAM GA VIDEO MEĐU POGINULIMA!
NISAM NI JA!
POMOZITE MI DA GA PRONAĐEM...

FOSTERU... MALKOLME... PRETRAŽITE OKOLNO ŽBUNJE... ZAJEDNO S OVIM JADNICIMA BIO JE I JEDAN DEČAK!

KO ZNA... AKO SU GA RANILI, MOŽDA JE USPEO DA SE ODVUČE U ŠUMU!
VOLEO BIH DA STE U PRAVU, VEBE!

AKO OSTANETE OVDE DA PAZITE NA PUKOVNIKA, JA ĆU SE PRIDRUŽITI VAŠIM LJUDIMA U POTRAZI ZA KORISNIM TRAGOVIMA!

MINUTI SU PROLAZILI... KAKO JE VREME ODMICALO, PUKOVNIK JE POSTEPENO VRAĆAO KONTROLU NAD SVOJIM ŽIVCIMA, TAKO DA RAZOČARAVAJUĆE PRVE IZVEŠTAJE TRAGAČA NIJE DOČEKAO DUBOKO POTRESEN...
NIŠTA NISMO NAŠLI, VEBE... NI TRAGA OD DEČAKA!

HMM... ŽAO MI JE, PUKOVNIČE, NI JA NISAM NIŠTA PRONAŠAO!
DA... NISAM NI JA, NARODE...

U SVAKOM SLUČAJU, TO ZNAČI DA JE VAŠ SIN JOŠ ŽIV, PUKOVNIČE!

BUDUĆI DA TO NISU ODMAH UČINILI, VINOVNICI OVOG MASAKRA OČIGLEDNO NISU ŽELELI DA UBIJU DEČAKA, PA SU GA ODVELI SA SOBOM!

UH... SAMO DA NE ZAVRŠI NA STUBU ZA MUČENJE...
KOJEŠTA, VEBE... NIKAD NISAM ČUO DA SU INDIJANCI MUČILI NEKO DETE!

INDIJANCI KORISTE MUČENJE KAKO BI PONIZILI ODRASLOG NEPRIJATELJA, I BILO BI NEČASNO PRIMENITI TO NA DETETU!

MEĐUTIM, NIJE ISKLJUČENO DA SU UZELI DEČAKA KAKO BI GA ODGAJILI KAO JEDNOG OD NJIH...
ŠTA? TO BI BILO ČUDOVIŠNO!

ZAR MOJ SIN DA POSTANE DIVLJAK? LAKŠE BIH PODNEO DA JE VEĆ MRTAV!
HMM... NEOBIČNE REČI ZA JEDNOG OCA...

...A NEOBIČNE ČAK I ZA JEDNU OSOBU KOJA SE SMATRA PAMETNOM, AKO SMEM DA BUDEM ISKREN!
?

MRTVOG SINA MOŽETE SAMO DA OPLAKUJETE, A AKO SU GA OTELI INDIJANCI, MOŽETE DA GA PRONAĐETE I OSLOBODITE!

PA ČAK I DA OD NJEGA NAPRAVE „DIVLJAKA", KAKO VI KAŽETE, OPET BI BIO LJUDSKO BIĆE DOSTOJNO POŠTOVANJA I...
SMIRI SE, ZAGORE... NE ZABORAVI DA JE PUKOVNIK I DALJE POD UTISKOM SVEGA ŠTO SE DOGODILO...

NE PRETERUJTE, VEBE... ZAPRAVO, HOĆU DA NAGLASIM DA OD SADA NADALJE NE ŽELIM VIŠE DA ČUJEM RAZGOVOR O PRIVATNIM STVARIMA!

JA SAM OFICIR, I PREMA TOME, MOJE BUDUĆE ODLUKE NEĆE BITI DONESENE POD UTICAJEM LIČNIH OSEĆANJA, VEĆ PREMA VOJNOJ SAVESTI... DA LI SAM BIO JASAN?
EHM... NARAVNO, PUKOVNIČE!

GOSPODO, SADA VAS MOLIM DA POKOPATE TELA OVIH NESREĆNIKA I DA ME OTPRATITE DO FORT HOLBORNA!

JEDVA ČEKAM DA STUPIM NA DUŽNOST KAO NOVI KOMANDANT, KAKO BIH OSVETIO SVOJE LJUDE I POKAZAO KAKO SE TREBA OPHODITI PREMA CRVENOKOŠCIMA!

DANAŠNJA ZASEDA U KOJU SMO UPALI POSLEDICA JE VELIKE TOLERANCIJE MOJIH PRETHODNIKA: PO MOJIM SAZNANJIMA, DARKVUDSKA PLEMENA UŽIVAJU U MNOGIM PRIVILEGIJAMA!

TO JE TAČNO, ALI JE ISTO TAKO TAČNO DA JE VOJSKA RETKO IMALA BILO KAKVE NEPRILIKE SA STANOVNICIMA MOJE ŠUME, HAUARDE!

UOSTALOM, MOGU SLOBODNO REĆI DA U SVEMU TOME IMA I MOJIH ZASLUGA...
KOJEŠTA! TO NISU ARGUMENTI KOJE MOŽE DA PRIHVATI JEDAN VOJNIK!

JA SAM OVDE KAKO BIH PREUZEO SVE ODGOVORNOSTI KOJE MI PRIPADAJU, A NE DA BIH IH PREPUŠTAO NEKOM TAMO PUSTOLOVU.

POSTARAĆU SE DA SE U PODRUČJU DARKVUDA USPOSTAVI OZBILJNIJA I STROŽA KONTROLA...
PAZITE NA SVOJE POSTUPKE, PUKOVNIČE... DOVOLJAN JE SAMO JEDAN BEZAZLENI INCIDENT DA SE POREMETI RAVNOTEŽA KOJU SMO USPOSTAVILI S PLEMENIMA U OVOM KRAJU...

SMATRAM DA JE PUKOVNIK U PRAVU, ZAGORE... AKO JE DANAŠNJI DOGAĐAJ SAMO NAGOVEŠTAJ OPŠTE SITUACIJE, MISLIM DA TVOJE METODE NEĆE BITI DOVOLJNE...

TAČNO TAKO! POTREBNO JE DOVESTI NOVE TRUPE... SPECIJALNU JEDINICU KOJA ĆE BITI U STANJU DA SE PROTIV INDIJANACA BORI NJIHOVIM METODAMA!

POTREBNI SU NAM ODLUČNI LJUDI, BEZ SENTIMENTALNOSTI, SPREMNI DA NA ZASEDE ODGOVORE ZASEDAMA, UKOLIKO TO BUDE NEOPHODNO!

UH... BIĆE POTREBNI MESECI DA SE OBUČI JEDNA TAKVA JEDINICA...

VARATE SE, VEBE! JEZGRO VEĆ POSTOJI, IAKO GA ZA SADA ČINI SAMO STOTINAK LJUDI!

!

DA LI STE IKADA ČULI ZA „CRNE VUKOVE", GOSPODO?

ŠTA? MISLITE NA ODRED OTA KRAUSA?

TAČNO TAKO, ZAGORE...

TO JE GRUPA DOBROVOLJACA, ILI PLAĆENIKA, AKO VAM SE TAKO VIŠE DOPADA, KOJA JE TO IME DOBILA DELOM ZBOG BOJE UNIFORMI, A DELOM ZBOG SVOJE NEUSTRAŠIVOSTI!

TO JE JEDINICA KOJA NE UŽIVA SIMPATIJE U VISOKIM VOJNIM KRUGOVIMA, A MNOGI ČAK I IGNORIŠU NJENO POSTOJANJE... MADA, U TEŠKIM SITUACIJAMA, ONI POSTAJU ČLANOVI REDOVNE VOJSKE!
SJAJNO!
MISLITE ODVRATNO, VEBE?

PUKOVNIK HAUARD JE ZABORAVIO DA KAŽE DA SU ČLANOVI TE JEDINICE OBIČAN OLOŠ... AVANTURISTI, BIVŠI ROBIJAŠI I PRESTUPNICI SVIH VRSTA...

TAKOĐE, NIJE REKAO NI DA NJIHOV VRLI KOMANDANT DAJE SEBI ZA PRAVO DA POSLE RATNE AKCIJE PLJAČKA I PRAKTIKUJE SVE VRSTE VARVARSTVA!

SREĆOM, MI SE S TOM BANDOM OVDE JOŠ NISMO SRELI, ALI SAM ČUO PRIČE O NJIMA OD PREŽIVELIH IZ KAZNENE MISIJE NA SENDI RIVERU... I UVERAVAM VAS DA SU JEZIVE!

SPALJENA SELA, ŽENE I DECA ISKASAPLJENI...
DOSTA, ZAGORE! SVI SMO SVESNI TOGA DA REPRESIJA UVEK POGAĐA I NEVINE ŽRTVE!

ALI JA IMAM ZADATAK DA ČUVAM ŽIVOTE NEVINIH OD OKRUTNOSTI TIH DIVLJAKA, I PREMA TOME...

U REDU, HAUARDE... VIŠE NEĆU NI POKUŠAVATI DA VAS RAZUVERIM I NAMETNEM VAM SVOJA UBEĐENJA, SAMO VAS MOLIM DA SAČEKATE NEKOLIKO DANA PRE NEGO ŠTO ZATRAŽITE INTERVENCIJU „CRNIH VUKOVA"!

IĆI ĆU OD SELA DO SELA I UBEĐEN SAM DA ĆU PRONAĆI POČINIOCE OVOG MASAKRA I PREDATI IH VLASTIMA... MOŽDA ĆU ČAK USPETI DA VRATIM VAŠEG SINA!

NEKA BUDE TAKO! SAČEKAĆU DVE NEDELJE, ZAGORE, POD USLOVOM DA SE U MEĐUVREMENU NE DESE NOVI ZLOČINI, ČIME BI SE PROMENILA SITUACIJA!
HVALA, PUKOVNIČE. GARANTUJEM VAM DA NEĆETE ZAŽALITI!

DOVIĐENJA, VEBE!
SREĆNO, ISKRENO SE NADAM DA ĆETE USPETI DA SMIRITE CRVENOKOŠCE!

MOJI MOMCI, SVI LOVCI U OVOJ OBLASTI I JA, ŽELIMO DA RADIMO U MIRU: NAŠA BUDUĆNOST ZAVISI OD VAS!

DAĆU SVE OD SEBE... A VI, U MEĐUVREMENU PRIPAZITE NA MOG PRIJATELJA... JESTE MALI TIP, ALI SE U UTVRĐENJU MOŽE POKAZATI KAO VEĆA PRETNJA OD INDIJANSKOG NAPADA!
ALI, ZAGORE... PA NEĆEŠ VALJDA DA ME OSTAVIŠ SAMOG?

OVOGA PUTA ĆU MORATI TO DA URADIM, ČIKO... NEMAM MNOGO VREMENA, ŠTO ME PRIMORAVA DA SE BRZO KREĆEM, A TI BI MI SAMO SMETAO!

DAKLE, DO SKOROG VIĐENJA!

AAHJAK!

VARVARSKI DVOBOJ

IZNENADNI DOLAZAK DUHA SA SEKIROM PROUZROKOVAO JE UZBUĐENJE U INDIJANSKOM SELU. RATNICI, ŽENE, DECA, ISTRČAVALI SU IZ VIGVAMA KAKO BI IZBLIZA VIDELI LEGENDARNU LIČNOST...

...KOJA SE NEŠTO KASNIJE PRILIČNO ZADRŽALA U POGLAVIČINOM ŠATORU...

TVOJE REČI U MENI IZAZIVAJU ČUĐENJE I ZABRINUTOST, MOĆNI ZAGORE...

ČUĐENJE, JER SAM VEROVAO DA SU, POPUT MOG, I OSTALA DARKVUDSKA PLEMENA U MIRU S BLEDOLIKIMA... A ZABRINUTOST, JER SE PLAŠIM OSVETE BELIH VOJNIKA!

NADAM SE DA ĆE TI MANITU POMOĆI U POTRAZI, ALI AKO NE USPEŠ DA OTKRIJEŠ STVARNE KRIVCE, ŠTA ĆE BITI S NAMA ŠONIJIMA I OSTALOM CRVENOM BRAĆOM U DARKVUDU?

NAŽALOST, ČINI MI SE DA NEMAMO MNOGO IZBORA: ILI ĆEMO SE BORITI... ILI UMRETI!
NE ŽURI S DONOŠENJEM ZAKLJUČAKA, VELIKI POGLAVICE!

BUDI OPREZAN OVIH DANA: U SLUČAJU POTREBE, KOMUNICIRAĆEMO BUBNJEVIMA!

HAUG... IMAM POVERENJA U TEBE, DUŠE SA SEKIROM!
A JA TE NEĆU RAZOČARATI, BRATE... VIDIMO SE USKORO...

NAPUSTIVŠI SELO ŠONIJA, ZAGOR SE VRATIO U GUSTU ŠUMU...

...I VEĆ U SUMRAK STIGAO JE DO KARAKTERISTIČNIH NASEOBINA ČIPEVA...

...GDE JE DOČEKAN UOBIČAJENIM RADOZNALIM POGLEDIMA...

VOAH... DELUJE SNAŽNIJE OD BILO KOG RATNIKA IZ NAŠEG PLEMENA!

I ZAISTA JESTE... GLEDAO SAM GA KAKO SE BORI PRE MNOGO GODINA.

NAŽALOST, NI OVDE ISTRAGA NIJE DONELA REZULTATE...

NEKA GROM SPRŽI MOJ NAROD AKO TE LAŽEM! NIKO IZ MOG PLEMENA NIJE POČINIO TAJ MASAKR!

...A NI POSETE OSTALIM PLEMENIMA NISU URODILE PLODOM.

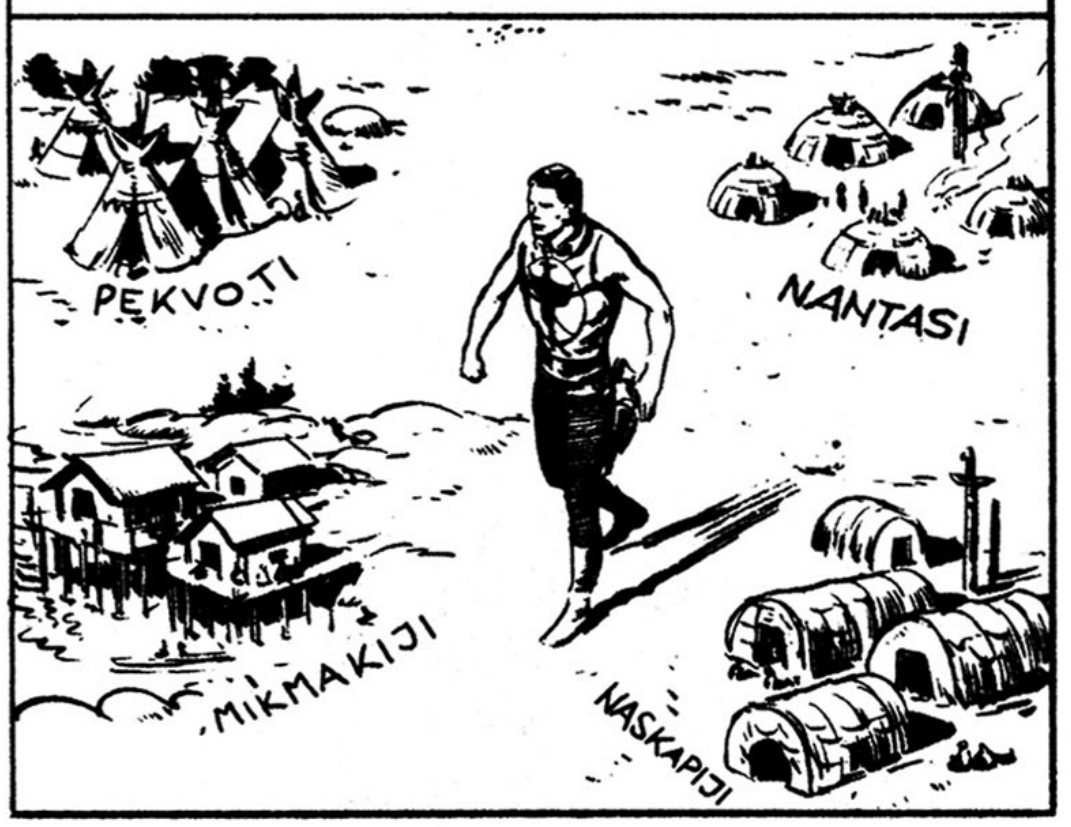

KONAČNO, PET DANA KASNIJE, OBREO SE U LOGORU MOHIKANACA...

ZNAM DA TI JE TEŠKO DA MI POVERUJEŠ, DUŠE SA SEKIROM, ALI REKAO SAM TI ISTINU!

HMM... TVOJE PLEME JE ODUVEK BILO RATOBORNO, NA-KOOLA...

NADAM SE DA ĆE ZAGOR, NAKON ŠTO NAM JE UKAZAO ČAST I POSETIO NAŠ LOGOR, PRISTATI DA SE PRIDRUŽI SVETKOVINI I S NAMA PROSLAVI OVAJ USPEŠAN ULOV!

HMM... MOŽDA, NA-KOOLA...

...ALI NE PRE NEGO ŠTO MI VUČJI ZUB OBJASNI GDE, ILI JOŠ BOLJE, ***OD KOGA*** JE UZEO VOJNIČKU JAKNU KOJU NOSI NA SEBI.

UGH... VUČJI ZUB NEĆE REĆI NIŠTA!

S KOJIM PRAVOM SE U NAŠEM LOGORU PONAŠAŠ KAO DA SI NAM GOSPODAR, BELI ČOVEČE?

UMUKNI, MLADA BUDALO! ZAGOR JE PRIJATELJ I CRVENI NAROD JE ČESTO OD NJEGA TRAŽIO ZAŠTITU...

PIH! SVE SAME GLUPOSTI!

JA SAM SPREMAN DA PRIHVATIM ZAŠTITU SAMO ONIH KOJI SU JAČI ILI SPRETNIJI OD MENE...

PONAŠANJE MLADOG LOVCA IZAZVALO JE NEGODOVANJE I ČUĐENJE KOD SVIH PRISUTNIH...

...ALI ZAGOR JE, NAKON NEKOLIKO TRENUTAKA OKLEVANJA, PRIHVATIO IZAZOV!
U REDU, BESNO ŠTENE, AKO JE TAKVO DOKAZIVANJE NEOPHODNO...

...DOBIĆEŠ ONO ŠTO ZASLUŽUJEŠ!
KOJE JE TVOJE ORUŽJE?
KRAK

TRADICIONALNO ORUŽJE... RUKAVICA SMRTI... NEKA OVO BUDE DVOBOJ NA ŽIVOT I SMRT!

HILJADU MI SKALPOVA... OVO AROGANTNO DERIŠTE SE UOPŠTE NE ŠALI!

UKOLIKO SU TO SVI TVOJI USLOVI, JA SE NEĆU POVUĆI... NEKA OVAJ DVOBOJ OTPOČNE!

UBRZO, U ATMOSFERI VELIKE NAPETOSTI, GOMILA JE FORMIRALA KRUG I TAKO OZNAČILA GRANICE POPRIŠTA BORBE...

SLEDEĆEG TRENUTKA, NAKOOLA JE DVOJICI PROTIVNIKA PREDAO ČUDNO ORUŽJE. MALI ALI ROBUSTAN KOŽNI ŠTIT I RUKAVICU S OŠTRIM METALNIM ŠILJCIMA, SLIČNU ONOJ KOJU SU KORISTILI BORCI U STAROM RIMU.

STO MU GRO-
MOVA! KAKAV
BES!
SVIIŠŠ

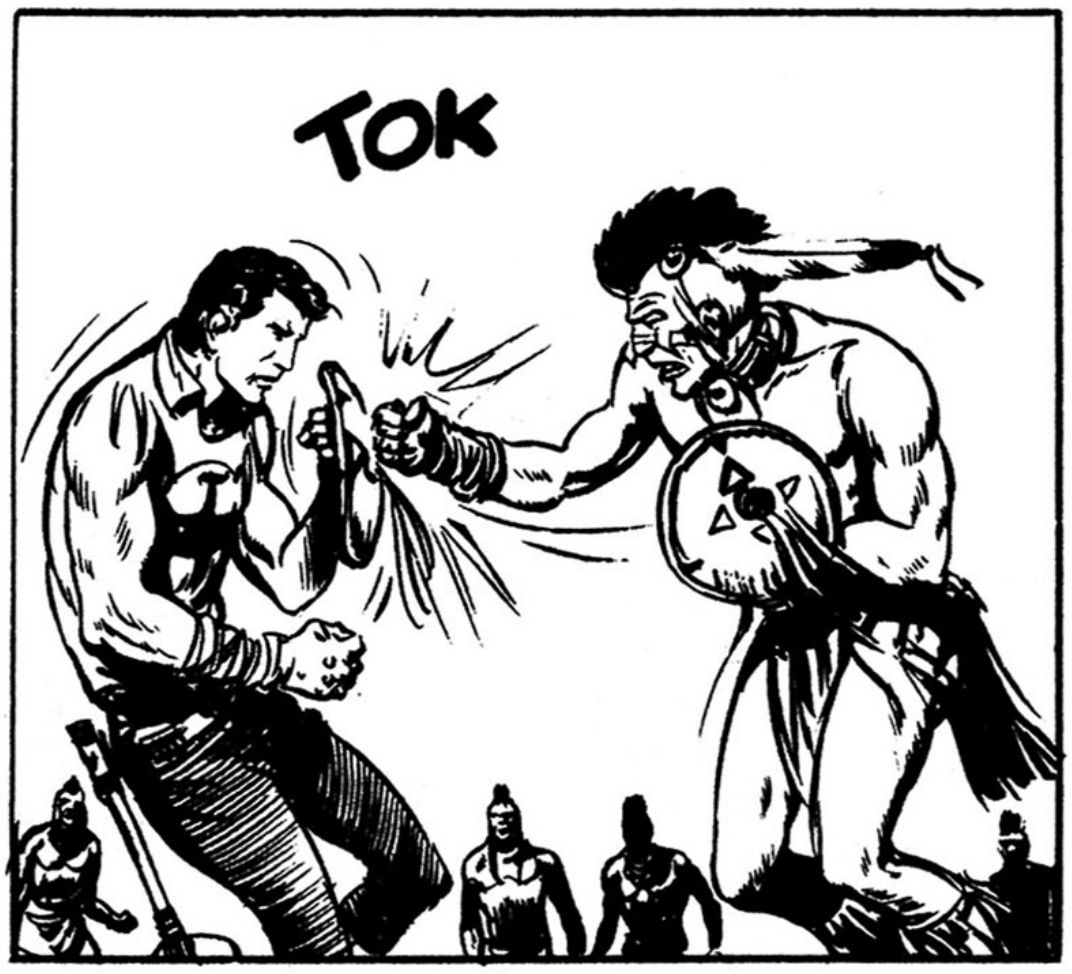
TOK

DAKLE, VELIKI ZAGORE, DOPADA
LI TI SE OVA DREVNA MOHIKAN-
SKA IGRA? HA-HA!

JAEEE!
STUM
AAH!

VOAH... ZAGOR
MU JOŠ NIJE ZA-
DAO NIJEDAN
UDARAC!
DEFINITIVNO JE
ZASTRAŠEN ŽAROM
VUČJEG ZUBA!
HA-HA! PRE BIH
REKAO DA JE PREMRO
OD STRAHA!

JAEEE...
HILJADU MI SKALPOVA!
TOK

AKO SE NE POKRENEM, OVAJ ĆE ME ZAČAS SREDITI... S DRUGE STRANE, NE MOGU NI DA GA UDARIM OVOM SPRAVOM ZA MUČENJE...

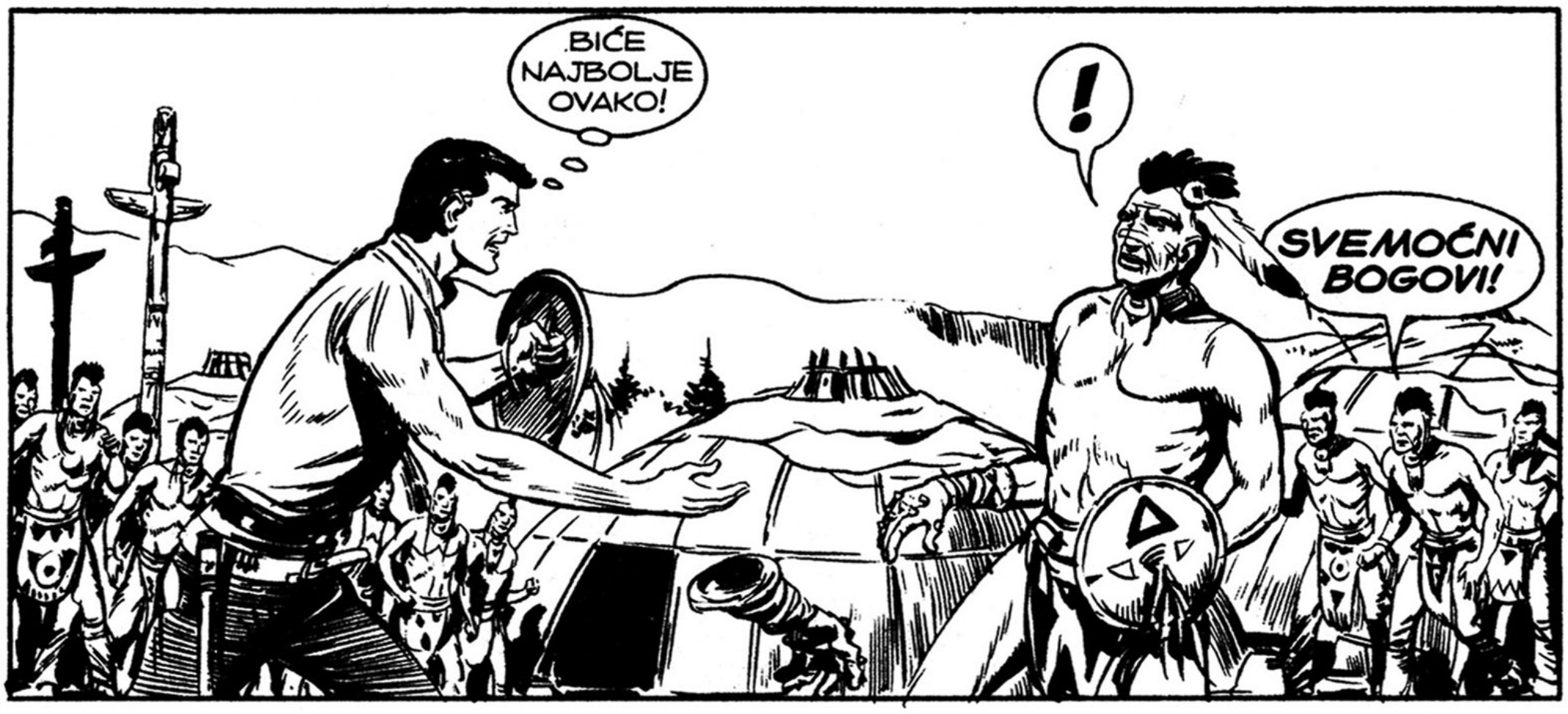
BIĆE NAJBOLJE OVAKO!
!
SVEMOĆNI BOGOVI!

OVO JE NEVEROVATNO! ZAGOR JE SKINUO RUKAVICU!
UGH! OČIGLEDNO JE SIGURAN DA ĆE POBEDITI!

GLEDAJTE!
GOTOV SI, DUŠE SA SEKIROM!

HO-KA HEJ!
SVIIŠŠ

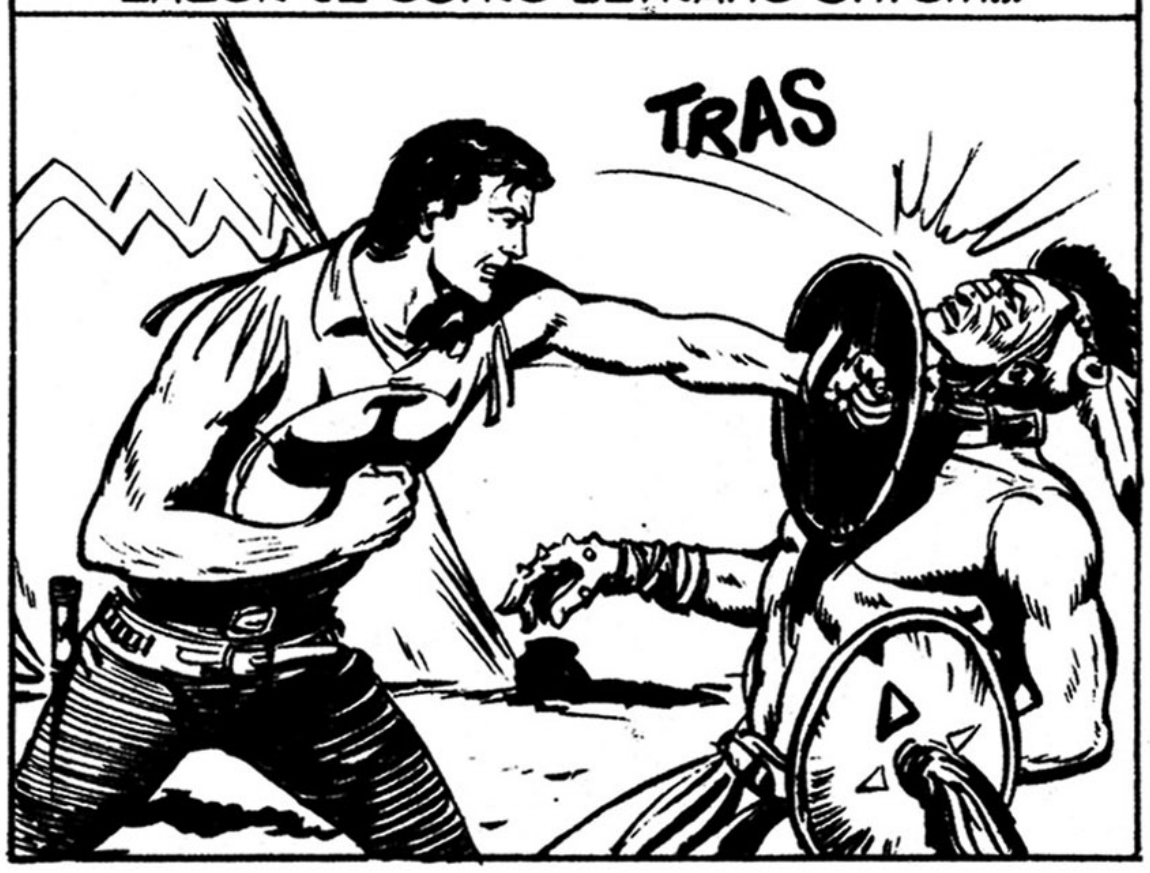
IZBEGAVŠI SMRTONOSNI ZAMAH, ZAGOR JE OŠTRO UZVRATIO ŠTITOM...
TRAS

...I ISKORISTIVŠI TRENUTAK PROTIVNIKOVE OMAMLJENOSTI, ZADAO MU UDARAC DESNICOM...
SMAK

...A ZATIM I JEDAN APERKAT U STOMAK...
OUH!
STOK

...DA BI BORBU OKONČAO STRAHOVITIM UDARCEM SPOJENIM ŠAKAMA.
TUM

ETO, GOTOVO JE... OVA RUKAVICA TI VIŠE NEĆE BITI POTREBNA!

U GROBNOJ TIŠINI, MOHIKANCI SU IŠČEKIVALI DA ZAGOR ZADA SMRTONOSNI UDARAC NEPRIJATELJU, ŠTO JE BILO NJEGOVO PRAVO...

...ALI, NA OPŠTE IZNENAĐENJE, DUH SA SEKIROM SE U ZNAK PREZIRA ZADOVOLJIO SAMO ODSECANJEM PRAMENA KOSE JOŠ UVEK OŠAMUĆENOM VUČJEM ZUBU...

POGLEDAJTE! NEKA OVO BUDE OPOMENA SVIMA ONIMA KOJI SU SE DIVILI OVOM UOBRAŽENOM PSETU!

UGH... HVALA TI ŠTO SI POŠTEDEO ŽIVOT MOG RATNIKA, ZAGORE... TVOJA VELIKODUŠNOST JE UVEK BILA JEDNAKA TVOJOJ VELIČINI.
HMM...

IPAK, GARANTUJEM TI DA VUČJI ZUB NIJE ODGOVORIO NA TVOJA PITANJA SAMO ZBOG PONOSA, A NE ZBOG TOGA ŠTO NEŠTO KRIJE.

SIGURAN SI U TO, VELIKI POGLAVICE?
U POTPUNOSTI, PRIJATELJU MOJ...

ON TU VOJNIČKU JAKNU IMA VEĆ BAREM GODINU DANA, I KUPIO JU JE OD NEKOG TRGOVCA IZ FORT HENRIJA PRED MOJIM OČIMA.

VERUJ MI, ZAGORE, MOJI RATNICI NIKADA NISU OTIŠLI TAKO DALEKO KAO ŠTO JE MESTO NA KOJEM JE IZVRŠEN MASAKR PLAVIH BLUZA!

U ISTOM TRENUTKU...
VOAH... KAKO SE OSEĆAŠ, PRIJATELJU MOJ?
ZAR MORAŠ DA PITAŠ... RASTRZAN STIDOM I BESOM...

DAJ MI TO KOPLJE, TE-PEJ!
NE, ČEKAJ! ŠTA NAMERAVAŠ DA URADIŠ?

SAD ĆEŠ VIDETI... ZAGORE!

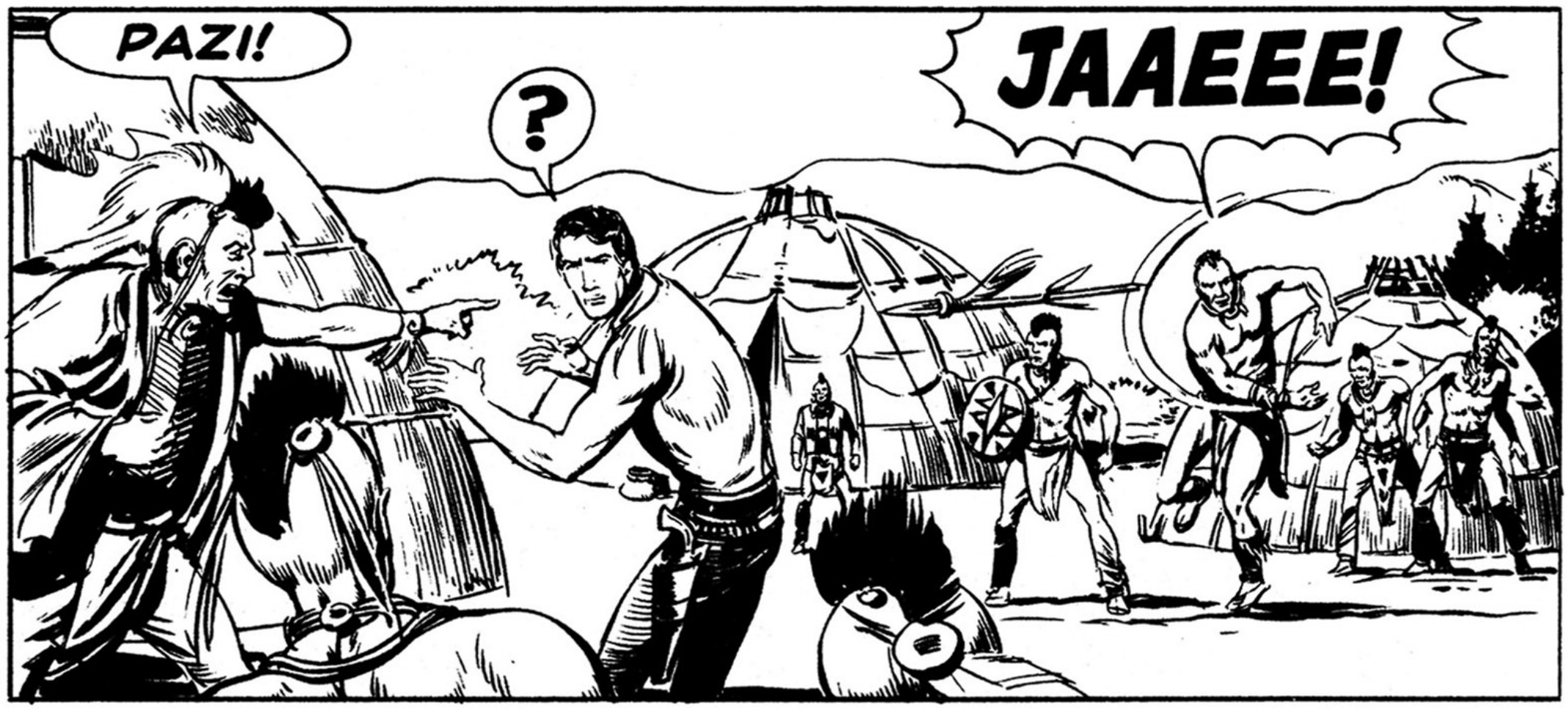
PAZI!
?
JAAEEE!

AH!
ZUNK

PODMUKLA VARALICE!

NAOČIGLED ZAPANJENIH MOHIKANACA, ZANEMELIH USLED KUKAVIČKOG ČINA, ZAGOR JE IZVUKAO KOPLJE IZ GRUDI...

...ZGRABIO SEKIRU I KRENUO PREMA NAPADAČU...

...KOJI, SKAMENJEN OD ZAPREPAŠĆENJA, NIJE ČAK NI POKUŠAO DA IZBEGNE KAZNU...

STISNUTA U ŠAKI KOJA JE PODRHTAVALA OD BESA, OSVETNIČKA SEKIRA PRETEČI SE VINULA U VAZDUH...

...KADA SE, IZNENADA, ZAČUO FIJUK STRELE KROZ VAZDUH...

?

SVIIŠŠ...

...I KAO GROMOM POGOĐEN, VUČJI ZUB SE STROVALIO NA ZEMLJU.
AAH...

NAKOOLA... TI?
TAKO JE, JA!

UČINILO MI SE ISPRAVNIM DA JA PRESUDIM ONOME KOJI JE SVOJIM KUKAVIČKIM PONAŠANJEM OSRAMOTIO CELO PLEME!

ŽALIŠ LI ZBOG TOGA ŠTO SAM TI USKRATIO MOGUĆNOST OSVETE?
NAPROTIV, VELIKI POGLAVICE...

SADA, MEĐUTIM, MORAM DA NASTAVIM ISTRAGU... DOBIĆEŠ NOVOSTI OD MENE PREKO BUBNJEVA, CRVENI BRATE.

ALI, RANJEN SI, TREBALO BI DA SE LEČIŠ...
NEMAM VREMENA, NAKOOLA...

...UOSTALOM, ZAR BI UJED JEDNE ZMIJICE POPUT VUČJEG ZUBA MOGAO DA UBIJE VELIKOG DUHA SA SEKIROM?

AAHJAKK!

ISPRAĆEN ZADIVLJENIM POGLEDIMA MOHIKANACA, ZAGOR JE KRENUO DALJE I USKORO NESTAO U GUSTOM RASTINJU...

...ALI JE UBRZO OSETIO POSLEDICE GUBITKA KRVI.
HILJADU MI SKALPOVA... VRTI MI SE U GLAVI...

ALI MORAM NASTAVITI DALJE... NE SMEM IZGUBITI JOŠ VREMENA... PUKOVNIK HAUARD NIJE TIP KOJI ĆE ČEKATI...

IPAK, UBRZO JE SHVATIO DA JE PRECENIO SVOJU SNAGU!

RANU JE PREVIO TRAVAMA KOJE JE SAKUPIO U GRMLJU...

NEŠTO JE ŠUŠNULO... NEKO ME POSMATRA ODANDE...

MUTI MI SE PRED OČIMA... A OPET, SIGURAN SAM DA MI SE NE PRIVIĐA... SADA MI SE ČINI DA VIDIM ČOVEKA U TOM... ŽBUNJU...

KO JE TAMO? POKAŽITE SE... ILI ĆU...

PRE NEGO ŠTO JE DOBIO ODGOVOR, ZAGOR JE OSETIO KAKO GUBI SVEST I BEZ GLASA SE SRUŠIO NA ZEMLJU...

...A KAD JE POČEO DA DOLAZI K SEBI...
TO SI TI, MNOGO-OKI?

TAKO JE, TO SAM JA, MOHI-KANSKI VRAČ...
PRIJATNO TI BLIĐE-NJE, ZAGORE!

HILJADU MI SKALPOVA... ŠTA SE DO-GODILO? SEĆAM SE DA ME JE NE-KI ČOVEK POSMATRAO I ONDA SAM...
SREĆOM PO TEBE, TO SAM BIO JA!

KADA SAM TE VIDEO KAKO ODLAZIŠ IZ SELA, SHVATIO SAM DA S TOM RA-NOM NEĆEŠ MOĆI DALEKO DA STI-GNEŠ, PA SAM ZATO ODLU-ČIO DA TE PRATIM!

HMM... TO ZNAČI DA TI, ZA RAZLIKU OD SVOJE BRAĆE, NE VERUJEŠ DA SAM NERANJIV!
HA-HA! NA-RAVNO DA NE VERUJEM!

JA JESAM INDIJANAC, ALI IMAO SAM PRILIKE DA OD BLEDOLIKIH KOJE SAM SRETAO NAUČIM MNOGE STVARI... ZAGORE, ZNAM VEOMA DOBRO DA SI TI OBIČAN ČOVEK!

U SVAKOM SLUČAJU, ŽELEO SAM DA TI POMOGNEM ZATO ŠTO SAM SVESTAN DA SU TVOJI NAPORI DA SMIRIŠ SITUACIJU OD KORISTI CRVENOM NARODU, A POSEBNO MENI!
MA JE LI... A ZAŠTO POSEBNO TEBI?

JEDNOSTAVNO JE... JA SAM VRAČ, A U VREME RATA IMA MNOGO POSLA ZA NAS LJUDE OD MEDICINE...

U VREME MIRA LJUDI ME UGLAVNOM PITAJU NEBITNE STVARI, I OBIČNO SU RAZUMNIJI...

NA PRIMER, U PERIODU SUŠE OD MENE TRAŽE DA IM DOZOVEM KIŠU...

...ILI, UKOLIKO PADA KIŠA, ŽELE DA IM DOZOVEM SUNCE...

TAKOĐE, OBRAĆAJU MI SE KAD IH BOLI STOMAK ILI NEŠTO SLIČNO... ALI KADA IZBIJE RAT, AVAJ, SITUACIJA JE MNOGO DRUGAČIJA!

TADA OD MENE TRAŽE DA PROKLINJEM NEPRIJATELJE, DA IM DAM NATPRIRODNE MOĆI, ILI DA IM OSIGURAM POBEDU!

USPUT, HOĆEŠ LI DA ČUJEŠ ŠTA MI SE DOGODILO PRE NEKOLIKO GODINA, DOK SAM JOŠ BIO VRAČ JEDNOG DRUGOG PLEMENA?
ŽIVO ME INTERESUJE!

PA, POGLAVICA CRNI MEDVED POZVAO ME JE UOČI JEDNE BITKE SA KRIKOVIMA I TRAŽIO OD MENE DA PRIPREMIM NAPITAK KOJI ĆE NAŠE RATNIKE UČINITI NERANJIVIM!

IAKO SAM BIO ZBUNJEN TIM APSURDNIM ZAHTEVOM, NISAM IMAO HRABROSTI DA PRIZNAM SEBI KAKO NISAM U STANJU TO DA ISPUNIM, PA SAM SE BACIO NA SPREMANJE NEKIH BUĆKURIŠA...

...I SLEDEĆEG DANA IZAŠAO SAM PRED POGLAVICU I PREDAO MU ČINIJU PUNU NEKE OBOJENE TEČNOSTI.

UH... MNOGOOKI, SIGURAN SI DA MOJI RATNICI, NAKON ŠTO POPIJU OVU TEČNOST, VIŠE NEĆE MORATI DA SE PLAŠE NEPRIJATELJSKIH STRELA?
UGH... MNOGOOKI TI TO GARANTUJE!

VOAH! U SVAKOM SLUČAJU, ODMAH ĆEMO JE ISPROBATI! HAJDE, PIJ!
MOLIM?

REKAO SAM TI DA POPIJEŠ TO! A JA ĆU ODMAH STRELAMA ISPROBATI DA LI TVOJ NAPITAK DELUJE!
!

?

KUDA ČEŠ, MNOGOOKI? STANI!
DA STANEM? NISAM NI LUD, A NI SKLON SAMOUBISTVU! POTRAŽI SEBI DRUGOG VRAČA, VELIKI POGLAVICE... ZBOGOM!
VAU VAU
VAU VAU

SAD TI JE VALJDA JASNO ZAŠTO MI JE DRAGO ŠTO ODRŽAVAŠ MIR?

HA-HA-HA! TI SI ZAISTA SJAJAN TIP, MNOGOOKI!

U SVAKOM SLUČAJU, MORAM DA TI SE ZAHVALIM... DOBRO SE OSEĆAM I RANA ME UOPŠTE NE BOLI!

PITAM SE KAKVIM SI ME TO ČUDOTVORNIM TRAVAMA LEČIO... PRETPOSTAVLJAM DA JE TO TAJNA...

PA DOBRO... TEBI MOGU I DA OTKRIJEM...

DOK SI SPAVAO STAVIO SAM TI OBLOG OD BUKOVOG LIŠĆA I ZMIJSKIH REPOVA... DODAO SAM PEČURKE IZ BOROVE ŠUME, KOJE SAM SAKUPLJAO TOKOM NOĆI PUNOG MESECA, A UBACIO SAM I MALO KRVI CRNOG PSA...

...ALI NAJVIŠE OD SVEGA, KORISTIO SAM STVARČICE IZ OVE KUTIJE KOJU SAM UKRAO JEDNOM BELOM VRAČU IZ FORT PITA!

HA-HA! OPASAN SI TI PREVARANT!

ALI... SAMO TRENUTAK... REKAO SI DA SAM SPAVAO... ***KOLIKO DUGO SAM SPAVAO?***

ČEKAJ DA VIDIM... JEDAN... DVA... TRI... ČETIRI DANA... TAČNO ČETIRI DANA!
HILJADU MI SKALPOVA!

TO ZNAČI DA SAM VEĆ POTROŠIO POLOVINU VREMENA KOJE MI JE PUKOVNIK HAUARD STAVIO NA RASPOLAGANJE A DA NISAM NIŠTA POSTIGAO!

MORAM DA POSETIM JOŠ NEKA SELA, A ŽELIM I DA DO VEČERAS STIGNEM DO PLEMENA FOKSA!
AKO BUDEŠ IŠAO UZ BELI POTOK, MOĆI ĆEŠ DA STIGNEŠ PRE ZALASKA SUNCA!

TAKO ĆU I URADITI, MNOGOOKI...
DOVIĐENJA, I HVALA JOŠ JEDNOM!
NEKA TI BOGOVI BUDU U POMOĆI, ZAGORE!

HMM... NADAM SE DA U LOGORU FOKSA NEĆE ISKRSNUTI NOVI PROBLEMI... VREME MI ISTIČE...

PRATEĆI OBALU REKE KOJA JE SVETLUCALA POD ZRACIMA SUNCA...

...DUH SA SEKIROM STIGAO JE NA SVOJE ODREDIŠTE TEK KADA SU SENKE NOĆI VEĆ OBA-VILE ZEMLJU.

AAHJAKK!

HILJADU MI SKALPOVA!

OVO JE STRAŠNO... UNIŠTENO... SVE JE UNIŠTENO!

ŠTA LI SE OVDE DOGODILO? OSTACI KOLIBA KOJI SE JOŠ UVEK PUŠE, TRAGOVI PO ZEMLJI, KRV, UKAZUJU DA SE OVO PUSTOŠENJE ODIGRALO PRE NEKOLIKO SATI!

NEMA SUMNJE, OVDE JE POČINJEN MASAKR... ALI KO JE TO URADIO? I ZAŠTO?

CRNI VUKOVI

SUDEĆI PO TRAGOVIMA, NE RADI SE O SUKOBU DVA SUPARNIČKA PLEMENA... JASNO JE DA SU OVO TRAGOVI ISTIH ČIZAMA.

NEMA SUMNJE: OVAJ „GRANDIOZNI" PODUHVAT JE DELO VOJSKE... ALI NE MOGU DA SHVATIM...

HEJ... NEKO DOLAZI IZ ŠUME...

NE BI ME ČUDILO AKO SE NEKO OD TIH ZLIKOVACA VRATIO DA SE UVERI JE LI SELO POTPUNO UNIŠTENO.

HMM... PO OVOM MRAKU NIŠTA SE NE VIDI...
ENO GA!

NOSI PEŠADIJSKU KAPU I KREĆE SE VRLO OPREZNO...

HMM... IZLEDA DA SE VRAĆA... NE, IPAK IDE NAPRED.

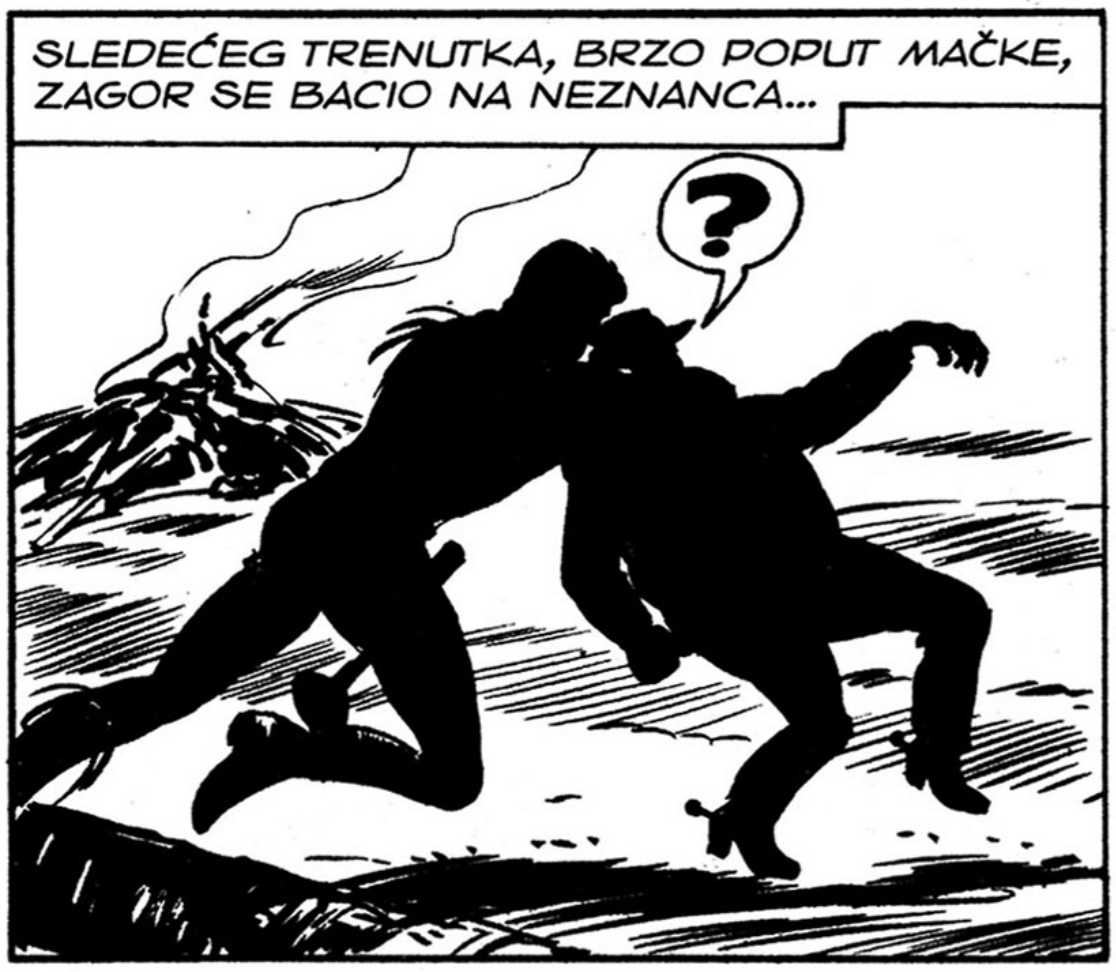
SLEDEĆEG TRENUTKA, BRZO POPUT MAČKE, ZAGOR SE BACIO NA NEZNANCA...
?

NE VIČI! ILI ĆEŠ ZAUVEK PRESTATI DA DIŠEŠ!
AHH... UHH...

NE... KRKLJ... MM... NE... KARAMBA I KARAMBITA... NE...
ŠTA SI TO REKAO?

REKAO SAM „KARAMBA I KARAMBITA", PROKLETA GORILO!
ČIKO, TO SI TI?

DOBRO SI SE SETIO DA TO PRIMETIŠ! MOGAO SI I RANIJE DA ME PITAŠ, SVIH MI BRKOVA MOJE PORODICE!

ALI, OVA VOJNIČKA KAPA...?
UH... UZEO SAM JE U UTVRĐENJU... ŠTA SE ČUDIŠ? ŠTITILA MI JE GLAVU OD VLAGE U ŠUMI!

OVO JE LUDORIJA! TUMARAM OKOLO VEĆ DVA DANA KAO NEKI LUDAK I TRAŽIM TE, A EVO ŠTA DOBIJEM ZAUZVRAT! POKUŠAO SI DA ME ZADAVIŠ!

U PRAVU SI, TRBONJO MOJ, ALI SAD MI BRZO ISPRIČAJ ZAŠTO SI NAPUSTIO UTVRĐENJE I ZAŠTO SI ME TRAŽIO...

DESILO SE NEŠTO STRAŠNO, ZAGORE, I...
MAJKO MOJA... ALI OVUDA KAO DA JE PROŠAO URAGAN!
HMM... SUDEĆI PO TRAGOVIMA, REKAO BIH DA JE PROŠAO URAGAN U PLAVIM UNIFORMAMA!

ALI TO ONDA ZNAČI DA SU VEĆ STIGLI... OVO SU MOGLI BITI SAMO „CRNI VUKOVI"!
„CRNI VUKOVI"? ŠTA TO PRIČAŠ, ČIKO?

ISTINU, NAŽALOST... PUKOVNIK HAUARD NIJE ISPOŠTOVAO DATO OBEĆANJE I ZATRAŽIO JE INTERVENCIJU TIH NAZOVIVOJNIKA!

SVIH MI BUBNJEVA DARKVUDA! OČIGLEDNO JE OVO SELO IMALO NESREĆU DA SE NAĐE NA PUTU TIH PROKLETNKA DOK SU SE KRETALI PREMA FORT HOLBORNU...

SAV UZBUĐEN, PREDSTAVIO SE PUKOVNIKU HAUARDU I POKAZAO MU JE KOMAD ODEĆE KOJI JE NEDAVNO NAŠAO U ŠUMI.
KOMAD ODEĆE?

DA... BILA JE TO KOŠULJA NJEGOVOG SINA, KOJU JE IMAO NA SEBI PRE NEGO ŠTO JE NESTAO... I NA NJOJ JE BILO TRAGOVA KRVI!

NARAVNO, VIDEVŠI TO, SKRHAN BOLOM, HAUARD JE ODMAH POSLAO GLASNIKA...
HMM, DOVOLJNO JE, ČIKO... OSTALO MOGLI I DA PRETPOSTAVIM...

SAD MORAMO DA SPREČIMO DA „CRNI VUKOVI" PONOVE SVA OVA ZVERSTVA U NEKOM DRUGOM SELU!

TAM-TAM... ETO KAKO ĆU POSLATI PORUKU SVIM PLEMENIMA U CELOJ OBLASTI!

TAM

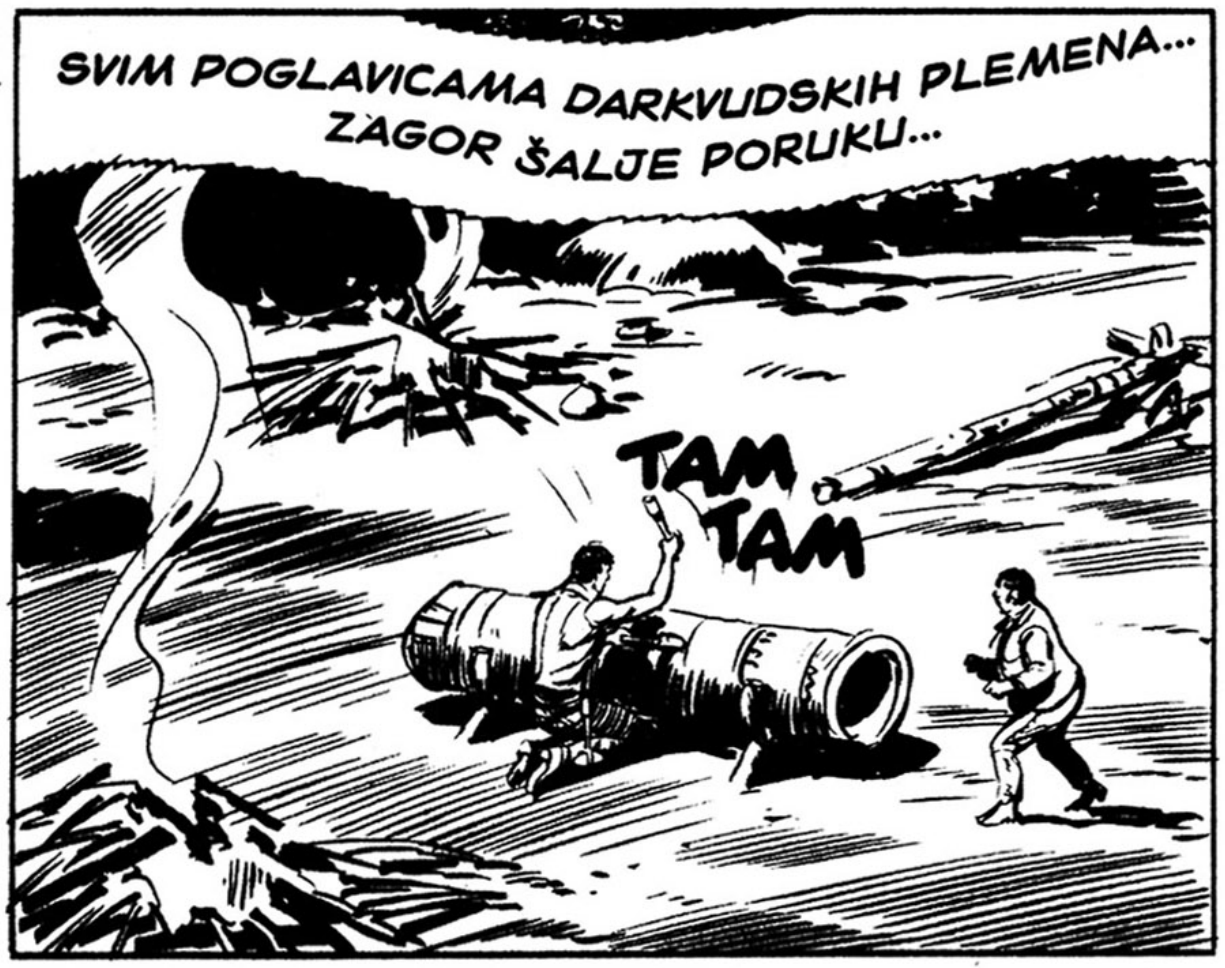
SVIM POGLAVICAMA DARKVUDSKIH PLEMENA...
ZAGOR ŠALJE PORUKU...
TAM
TAM

MALA GRUPA BELIH ZLIKOVACA UNIŠTILA JE SELO PLEMENA FOKS...
POKUŠAĆE DA NAPADNU I DRUGA SELA... POSLUŠAJTE ME...

NEKA NIJEDNO PLEME NE REAGUJE...
IZBEGAVAJTE BORBU...

NAPUSTITE SVA SELA I
SAKRIJTE SE U ŠUMU...

NEKA SE RATNICI SVIH PLEMENA SPREME DA FORMIRAJU JEDINSTVENU VOJSKU... NEKA PRIPREME MNOGO STRELA...

AKO BUDE BILO POTREBNO... DUH SA SEKIROM ĆE VAS PREDVODITI U BORBI PROTIV BLEDOLIKIH...

VIŠE OD SAT VREMENA ZAGOR JE PONAVLJAO ISTU PORUKU...

TAM

...A ZATIM SU DVOJICA PRIJATELJA NAPUSTILA MESTO TRAGEDIJE I UPUTILA SE PREMA ŠUMI...

ŠTA SAD NAMERAVAŠ DA URADIŠ?

IDEM U POSETU LOGORU „CRNIH VUKOVA"...

POŽURI! PRIZNAJEM DA GORIM OD ŽELJE DA UPOZNAM TOG KRAUSA, UBICU KOJI IH PREDVODI.

NEKOLIKO SATI KASNIJE, POŠTO SU VEČ PREŠLI DOBAR DEO PUTA, DVOJICA PRIJATELJA SÙ SEBI PRIUŠTILI KRAĆI ODMOR...

...ALI ČIM SU SE POJAVILI PRVI ZRACI SUNCA...
PROBUDI SE, ČIKO... DOLAZE NEKI LJUDI!
UH! EH? ŠTA?

BRZO, PENJI SE NA DRVO... KROŠNJA JE DOVOLJNO GUSTA, MOŽEMO TU DA SE SAKRIJEMO...
LAKO JE TO REĆI...

TI MISLIŠ DA SAM JA MAJMUN? NIKAD NEĆU USPETI DA SE POPNEM!

VERUJ MI... DAĆU SVE OD SEBE, ALI I PORED SVEG TRUDA... HEJ... ŠTA TO RADIŠ?
SAD ĆEŠ VIDETI!

IJAO!
PODSTIČEM TVOJU „DOBRU VOLJU"!

DOĐAV... NESR... PROKL...
@#

SJAJNO, ČIKO... I VEVERICA BI TI POZAVIDELA!

A SAD BUDI MIRAN I NE DIŠI GLASNO... REKAO BIH DA IH IMA POPRILIČAN BROJ!

BAT KORAKA POSTAJAO JE SVE JASNIJI, I POSLE NEKOLIKO MINUTA NA STAZI SE POJAVILA DUGAČKA KOLONA LJUDI...
HILJADU MI SKALPOVA! ZAROBLJENI FOKSI!

HMM... A OVI MASTIFI ŠTO IH PRATE SU SIGURNO ČUVENI „CRNI VUKOVI"!

NAPRED... POTERAJTE TE DIVLJAKE!

ČUDNA JE OVA KRAUSOVA IDEJA... PRVI PUT JE TRAŽIO DA NAPRAVIMO KONCENTRACIONI LOGOR...
U PRAVU SI, OBIČNO JE NAREĐIVAO DA NE UZIMAMO ZAROBLJENIKE, KAKO NE BISMO POSLE MORALI DA ODVAJAMO LJUDSTVO ZA STRAŽU!

HA-HA-HA! PA KAKO NE SHVATATE DA ON TO SAMO BACA PRAŠINU U OČI PUKOVNIKU HAUARDU, POŠTO OVAJ NIKAD NE BI ODOBRIO NAŠE METODE!

SREDIĆEMO MI NJIH KASNIJE, I TO POD IZGOVOROM DA SMO MORALI DA SPREČIMO POKUŠAJ POBUNE!

PRLJAVE UBICE... NEĆU VAM DOZVOLITI DA SPROVEDETE SVOJ MONSTRUOZNI PLAN!
HODAJ, MAJMUNE CRVENI!
MIČITE SE, MIČITE SE! BANDO ODR-PANACA!
?
!
!

BUDI MIRAN, PRIJATELJU! KOPRCANJE TI NEĆE POMOĆI!

TUM

U MEĐUVREMENU...
OH... GDE JE NESTAO OZVALD?
HMM... MALOPRE JE BIO TU...
OZVALDE... HEJ, OZVALDE!

ENO GA TAMO, PO-RUČNIČE!
PAKLA MI! VRAĆAJ SE NA SVOJE MESTO, IDIOTE! OD SADA ĆEŠ TRAŽITI DOZVOLU SVAKI PUT KAD ODLUČIŠ DA SE UDALJIŠ!

HAJDE, MIČITE TE ŠAPE, USKORO ĆETE MOĆI DA SE ODMORITE... I TO ZAUVEK!
HA-HA!

PSSST... NE OKREĆI SE, CRVENI BRATE... TO SAM JA, ZAGOR...
?

SADA ĆU OSLOBODITI VAS NEKOLIKO... NEKA NIKO NE REAGUJE DOK NE DAM ZNAK...

BACIĆEMO SE NA OVE PSE... SAMO IH JE ČETVORICA, I MADA STE BEZ ORUŽJA, NEĆE BITI TEŠKO SAVLADATI IH.

DOBRO, ŠTA SAD RADIŠ TAMO, OZVALDE?

ŠTA JE BILO, MACA TI JE POJELA JEZIK?! DOLAZI OVAMO, HILJADU MU GROMOVA!

MOŽE LI SE ZNATI ŠTA SE DEŠAVA S TOBOM?
HMM...

AAHJAKK!!!
OUH!
TRAS

NA NJIH, CRVENA BRAĆO!
?
DOĐA-VOLA!

PUCAJTE! PUCAJTE, MOMCI!
AH!
BANG

JAEEEE!!!

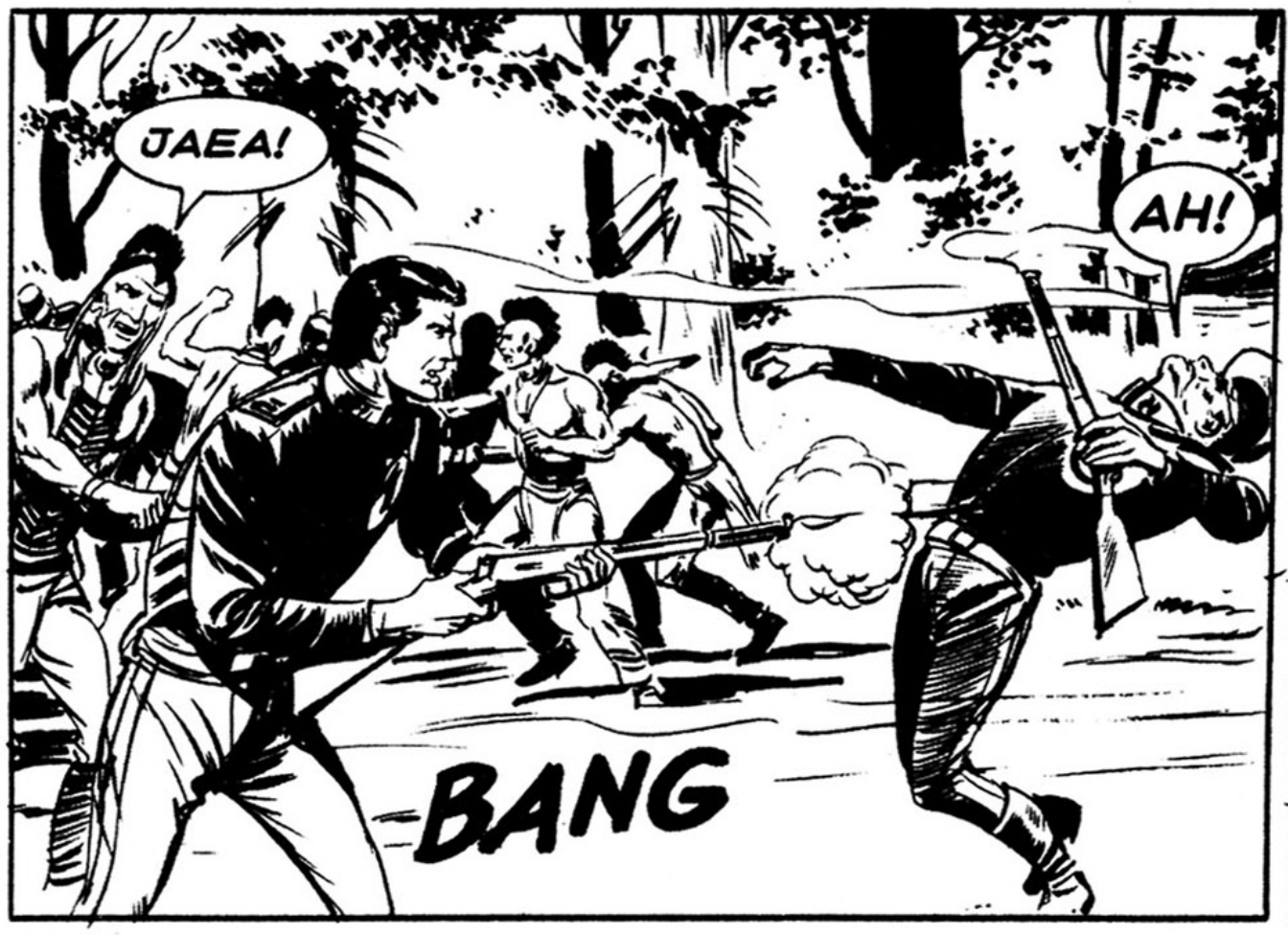
JAEA!
AH!
BANG

BANG

TRAS
AAHJAKK!

KOJI MINUT KASNIJE...
SREDILI SMO VAŠU PRATNJU, PRIJATELJI! IMA LI RANJENIH MEĐU VAMA?

SAMO JE MEDVEĐA ŠAPA POGOĐEN... I MRTAV JE!
ŽAO MI JE... I OVO IDE NA RAČUN TIH UBICA!

NE GUBIMO VREME... STUPITE ODMAH U VEZU S DRUGIM PLEMENIMA, KAKO IM „CRNI VUKOVI" NE BI PRIREDILI NEKO NEPRIJATNO IZNENAĐENJE!

ALI MI HOĆEMO DA SE BORIMO, ZAGORE!
TAKO JE... MORAMO IM SE OSVETITI, UNIŠTILI SU NAM CELO SELO!
MORAMO OSLOBODITI NAŠU I DALJE ZAROBLJENU BRAĆU!

POVEDITI NAS U BORBU PROTIV TIH PROKLETNIKA, VELIKI DUŠE SA SEKIROM... UZ TVOJU POMOĆ, PROTERAĆEMO IH SA NAŠE TERITORIJE!
POLAKO, PRIJATELJI, POLAKO!

„CRNI VUKOVI" SU BROJNI I RASPOLAŽU SMRTONOSNIM ORUŽJEM, A OSIM TOGA, NE ŽELIM DA DOBIJU PODRŠKU TRUPA IZ FORT HOLBORNA!

STOGA ĆU VAS ZA SADA ZAMOLITI DA IZBEGAVATE SVAKI SUKOB I DA MISLITE SAMO O TOME KAKO DA SPASETE SVOJE ŽENE I SVOJU DECU!

KADA BUDE BIO POGODAN TRENUTAK, JA ĆU POZVATI RATNIKE SVIH PLEMENA, I TADA ĆEMO SE SVI ZAJEDNO SUPROTSTAVITI TOM KRVOLOČNOM ČOPORU KOJOTA!

SADA POĐITE... I SMIRITE OSTALU SVOJU BRAĆU... ***DUH SA SEKIROM ĆE SE BORITI NA VAŠOJ STRANI!***

VOAH... URADIĆEMO KAKO SI REKAO! HVALA TI, ZAGORE, I NEKA TE BOGOVI ČUVAJU!

HAJDEMO, ČIKO! SAD JOŠ VIŠE ŽELIM DA SE SRETNEM S TIM BEDNIKOM KRAUSOM!

ALI, ZAGORE, NADAM SE DA NE NAMERAVAŠ DA SE SUPROTSTAVIŠ VOJSCI?!

NADAM SE DA ZA TIM NEĆE BITI POTREBE, STARI MOJ, ALI AKO PUKOVNIK HAUARD NE ZAUSTAVI „CRNE VUKOVE", ONDA ĆU JA TO POKUŠATI... I USPEĆU, OBEĆAVAM!

POSLE NAPORNOG PEŠAČENJA, DVOJICA PRIJATELJA SU PRE ZALASKA SUNCA STIGLA DO UTVRĐENJA...

SAMO HRABRO, ČIKO... STIGLI SMO! EVO FORT HOLBORNA!

BILO JE I VREME! KARAMBA I KARAMBITA!

UH... A EVO I GDE SU SE ULOGORILE KRAUSOVE PROPALICE!

ALI... AKO JE SUDITI PO ŠATORIMA, REKAO BIH DA IH IMA BAREM STOTINAK... NAŽALOST, DOSTA SU BROJNIJI NEGO ŠTO SAM OČEKIVAO!

HEJ... POGLEDAJ! ZAR ONO TAMO NIJE PUKOVNIK HAUARD?
JESTE, GLAVOM I BRADOM, A ONAJ DRUGI JE ALAN VEB!

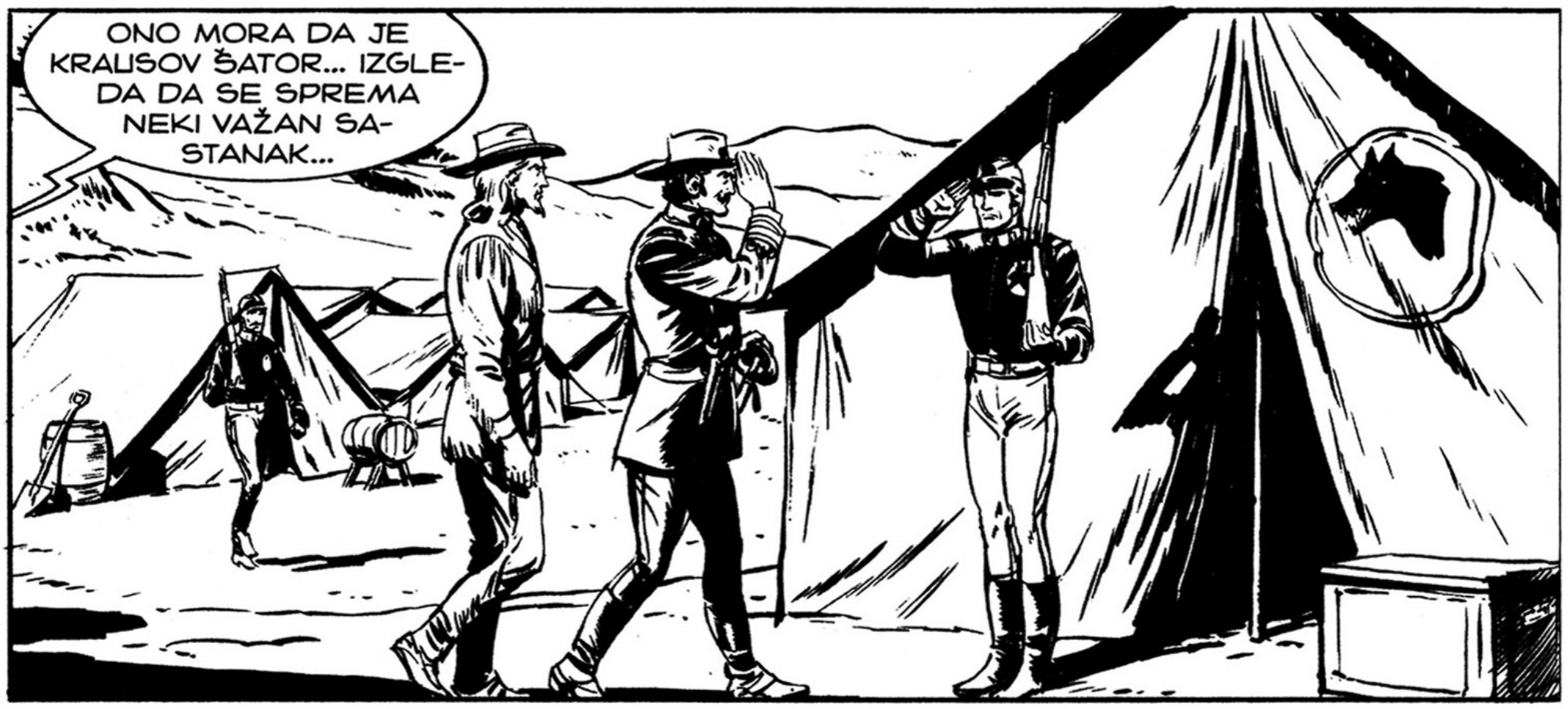
ONO MORA DA JE KRAUSOV ŠATOR... IZGLEDA DA SE SPREMA NEKI VAŽAN SASTANAK...

...I JA NEĆU PROPUSTITI PRILIKU DA OČITAM LEKCIJU SVIM UČESNICIMA U OVOJ PROKLETOJ STVARI!

HAJDEMO, ČIKO, BRZO!
ALI...

HEJ! STANI, PRIJATELJU! KUDA MISLIŠ DA SI, DOĐAVOLA, KRENUO?
SKLANJAJTE SE, NAREDNIČE. MORAM DA VIDIM VAŠEG KOMANDANTA I PUKOVNIKA HAUARDA!

PAZI TI NJEGA... A DA KOJIM SLUČAJEM NE ŽELIŠ DA VIDIŠ I MINISTRA RATA, ILI PREDSEDNIKA SJEDINJENIH DRŽAVA?

PIH! TERAJ SE ODAVDE, SKITNICE JEDNA! NAŠI OFICIRI NEMAJU OBIČAJ DA SASTANČE S ODRPANCIMA...
UVEK ISTA PRIČA... JOŠ JEDNA UOBRAŽENA BUDALA!

GLE... ENO PUKOVNIKA! ZAŠTO GA NE UPITATE HOĆE LI DA ME PRIMI?
?

TUM

SMAK

A SADA, NAPRED MARŠ... TI ĆEŠ NAM BITI VODIČ!

NEOBIČNI TRIO PROŠAO JE PORED ZAPANJENIH „CRNIH VUKOVA"...
?
?
?
?
!

...I PRE NEGO ŠTO JE IKO USPEO DA SE UMEŠA, ZAGOR JE STIGAO DO ŠATORA NA KOJEM SU BILE ISTAKNUTE OZNAKE KOMANDE...
STOJ... KO STE VI? KUDA STE KRENULI?

ŠTA JE BILO, VOJNIČE? NE PREPOZNAJEŠ SVOG PRETPOSTAVLJENOG?
ALI... ALI...

POGLEDAJ GA ONDA MALO IZBLIZA!

BANG

JE LI SLOBODNO, GOSPODO?

STO MLI GROMOVA! KO VAM JE DOZVOLIO DA...
ZAGORE!

SPUSTITE TO ORUŽJE, HRABRI UBICO DECE... JA SAM STARI PORODIČNI PRIJATELJ, NIJE LI TAKO, PUKOVNIČE HAUARDE?

EHM... DA... KHM... SKLONITE PIŠTOLJ, KAPETANE. DOBRO POZNAJEM OVOG ČOVEKA I MOGU DA GARANTUJEM ZA NJEGA, IAKO NE ODOBRAVAM NJEGOVE METODE!
DA GA SKLONIM? NE BIH TOLIKO ŽURIO, PUKOVNIČE!

PAKLA MI! DŽOLSONE!! FREMONTE!! ŠTA SE DOGODILO? KO JE PUCAO?

JA... IZVINJAVAM SE, KAPETANE... ALI TAJ TIP NAS JE IZNENADIO I NISMO USPELI NA VREME DA...
ŠTA?!

GROM VAS SPRŽIO! MESECIMA SAM SE TRUDIO DA OD VAS NAPRAVIM NEŠTO, A VAS JE IZNENADIO PRVI ČOVEK KOJI JE NAIŠAO!

PIH!
STOK

TRAS

SKLANJAJTE MI IH S OČIJU, ODMAH... I NEKA TRI DANA BUDU U SAMICI, SAMO NA HLEBU I VODI!

UH... ČESTITAM, PUKOVNIČE HALLARDE... IZGLEDA DA JE VAŠ PRIJATELJ PRILIČNO BRZE RUKE!
OVO JE ČOVEK O KOME SAM VAM VEĆ PRIČAO, KRALJ-SE... ZOVE SE ZAGOR!

NARAVNO, DARKVUDSKI DON KIHOT... BRIŽLJIVI TATICA CRVENIH NJUŠKI...

DOĐAVOLA, KAKO GA ODMAH NISAM PREPOZNAO... ISTI JE KAO I ŽIVOTINJE KOJE ŠTITI!
HILJADU MI SKALPOVA!

NE! STANITE, ZAGORE... NAPRAVIĆETE NEKU GLUPOST...
A I VI PRIPAZITE ŠTA PRIČATE, KRAUSE... TO JE NAREĐENJE!
HMM...

NAREĐENJE?! KAKVO NAREĐENJE, PUKOVNIČE? ZAR TREBA DA VAS PODSEĆAM DA SU „CRNI VUKOVI" NEZAVISNA FORMACIJA?
EHM... TO JESTE TAČNO. U PRAVU STE, KAPETANE...

...IPAK, APELUJEM NA VAS DA POŠTUJETE ČOVEKA KOJI JE U PROŠLOSTI VIŠE PUTA POMOGAO VOJSCI...
PUKOVNIK JE U PRAVU...

TO NE OPRAVDAVA ZAGOROV NASILNI UPAD, I AKO ODMAH NE ODE ODAVDE, JA...

HMM... DAJTE MI NEKOLIKO MINUTA, KAPETANE!

ZAGORE, ŽAO MI JE ŠTO NISAM MOGAO DA ISPOŠTUJEM ROK KOJI SAM VAM OBEĆAO, ALI NISAM SMEO DA DOPUSTIM DA DOSELJENICI U OVOJ OBLASTI OSTANU TOLIKO DUGO NEZAŠTIĆENI!

VERUJTE MI! DARKVUDSKI INDIJANCI SU POKAZALI NEČUVENU OKRUTNOST, I JA SAM MORAO DA PREDUZMEM ODGOVARAJUĆE MERE!

ZNAM... ČUO SAM ŠTA SE DOGODILO!

IPAK, JEDNA KRVAVA KOŠULJA NIJE DOVOLJAN DOKAZ DA JE VAŠ SIN UBIJEN, OSIM TOGA, ISTRAGA KOJU SAM SPROVEO MEĐU PLEMENIMA...

DOSTA, ZAGORE!

JEDNOM ZASVAGDA OSTAVITE NA MIRU SMRT MOG SINA... VEĆ SAM VAM REKAO DA MOJE VOJNIČKE ODLUKE NEMAJU NIKAKVE VEZE S MOJIM LIČNIM OSEĆANJIMA!

A ŠTO SE VAS TIČE, POMIRITE SE VIŠE S ČINJENICOM DA STE NEMOĆNI PRED OVAKO VELIKIM PROBLEMOM...

BILO JE NEIZBEŽNO DA IZGUBITE KONTROLU NAD PLEMENIMA, I SADA VIŠE NEMATE PRAVA DA SE SUPROTSTAVLJATE ONIMA KOJI NAMERAVAJU DA OVLADAJU SITUACIJOM...

ŠTA? A NAMERAVATE DA „OVLADATE SITUACIJOM" TAKO ŠTO ĆETE MASAKRIRATI SVA PLEMENA KOJA SE NAĐU NA PUTU OVIM KOLJAČIMA?

DA STE VIDELI KAKO JE IZGLEDALO SELO FOKSA, UVEREN SAM DA...
ŽAO MI JE, ZAGORE... ALI RAT JE RAT!

BUDITE RAZUMNI I VRATITE SE U SVOJE SKROVIŠTE... NEMOJTE KOMPLIKOVATI SITUACIJU I SUPROTSTAVLJATI SE „CRNIM VUKOVIMA"!

AAAHH!
HILJADU MI SKALPOVA! ŠTA TO BI?
?

RAT!

AAAHH!
NEKO ZAPOMAŽE!
MAJKO MOJA!
!

HA-HA-HA! MOJI MOMCI IMAJU POSEBNE METODE ZA ISPITIVANJE ZAROBLJENIKA!

PRLJAVE BITANGE!

VAN SEBE OD BESA, ZAGOR JE POTRČAO DA POMOGNE NESREĆNOM ZAROBLJENIKU...

UZBUNA! UZBUNA!

DOĐAVOLA! ODAKLE SE POJAVIO OVAJ LUDAK?
UH... TO NEMAM POJMA, DŽEK...

...ALI ZNAM GDE ĆU GA POSLATI!
NE, ČEKAJ!

SVI NA NJEGA! PRISKAČITE, MOMCI!
HILJADU MI...

OVOGA PUTA, „CRNI VUKOVI" SE NISU DALI IZNENADITI. BACILI SU SE NA ZAGORA ZAJEDNIČKIM SNAGAMA...

...I VEĆ SLEDEĆEG TRENUTKA ON JE BIO OBOREN NA ZEMLJU...

OČAJNIČKI JE POKUŠAO DA SE ODBRANI...
ŠTUMP

...ALI SU GA PROTIVNICI BRZO SAVLADALI.
DRŽITE GA ČVRSTO!

SADA ĆEMO NA SMENU DA SE ZABAVLJAMO!
NE! PRESTANITE, ZLIKOVCI JEDNI! KUKAVICE!
STOK

UĆUTKAJTE TO BURE, MOMCI... IGRA TEK POČINJE...
SMAK

ALEKSE... KURTE... DOSTA JE BILO...
?

JESTE LI ME ČULI? OSLOBODITE TU DVOJICU!
ALI, KAPETANE... OVA GORILA SE OBRUŠILA NA NAS I IZUDARALA NAS!

POGLEDAJTE... NEKI OD NAŠIH I DALJE LEŽE NA ZEMLJI!
ZNAM... I LIČNO BIH VAM DOZVOLIO DA GA RASTRGNETE NA KOMADE...

...ALI PUKOVNIK HAUARD IMA MEKO SRCE, I JA SAM ODLUČIO DA OVOG PUTA POSTUPIM PO NJEGOVOJ ŽELJI!

JESI LI RAZUMEO, ZAGORE? MOŽEŠ ZAHVALITI HALIARDU ZA TO ŠTO SI SPASAO ŽIVU GLAVU U LOGORU „CRNIH VUKOVA"...

...ALI ZAPAMTI DA NEĆEMO BITI OVOLIKO POPUSTLJIVI UKOLIKO NAM SE OPET ISPREČIŠ NA PUTU. DA LI TI JE JASNO?

VRAĆAJ SE U SVOJU RUPU U MOČVARI IZ KOJE SI DOŠAO, I PONESI OVO KAO USPOMENU NA KAPETANA KRAUSA!
SLAŠ

ZAGORE... ZAGORE...
SMIRI SE, ČIKO... NIJE MI NIŠTA!

KAO ŠTO JE OVAJ ZLIKOVAC I REKAO, OVO ĆE BITI USPOMENA... USPOMENA KOJA SE SAMO KRVLJU MOŽE IZBRISATI...

...I TO TVOJOM KRVLJU, KRAUSE!!!

AAHJAAAKKK

HAJDEMO, ČIKO... NEMAMO VREMENA ZA GUBLJENJE.
KAPETANE... KAPETANE KRAUSE!

?
USPELI SMO, KAPETANE... ZAROBLJENIK JE PROGOVORIO!
ODLIČNO!

OTKRIO NAM JE MESTO NA KOJEM SE KRIJE NJEGOVO PLEME?
TAKO JE... NALAZE SE U DOLINI, KOD IZVORA DASTI KRIKA!

DASTI KRIK IZVIRE U BELIM BRDIMA, NA OKO TRI DANA HODA ODAVDE... MORA DA SE RADI O PEŠČANOJ DOLINI...
HMM... MOŽETE LI NAS OTPRATITI DO TAMO, VEBE?

NARAVNO, KAPETANE KRAUSE!
SJAJNO! ONDA SE POBRINITE DA MI PRIPREMITE MAPU PEŠČANE DOLINE.

KRENUĆEMO OD PLEMENA PENAKUKA, PUKOVNIČE, A ZATIM ĆEMO, JEDNO ZA DRUGIM, POČISTITI SVA PLEMENA NA TOM PODRUČJU!

SLAŽEM SE, KRAUSE... ŠTA KAŽETE NA TO DA VAM SE PRIDRUŽIM SA ČETRDESETAK SVOJIH VOJNIKA?
NEMAM NIŠTA PROTIV, HAUARDE... ALI NEŠTO MORATE ZNATI...

...„CRNI VUKOVI" ĆE SE BORITI NA SVOJ NAČIN I SLUŠAĆE SAMO MOJA NAREĐENJA...
HMM... SLAŽEM SE, KRAUSE!

DŽIGINSE... KORDERO... NEKA SVI OFICIRI DOĐU NA RAPORT!

POKRET! HOĆU DA BUDETE SPREMNI PRE NEGO ŠTO PADNE MRAK!

BIĆE KAKO KAŽETE, KAPETANE!

DA, GOSPODINE!

MAJKO MOJA! JESI LI GA ČUO, ZAGORE? ŠTA ĆEMO SAD?

NEMAMO IZBORA, PRIJATELJU MOJ... PRIDRUŽIĆEMO SE PLEMENIMA I BRANITI SE...

ALI ONDA... TO ZNAČI... OVO JE... OVO JE...

RAT, ČIKO... ***RAT!***

HAJDEMO SAD... HOĆU DA SVRATIM DO RADNJE I KUPIM NOVI REVOLVER!

REVOLVER? KAKO STVARI STOJE, BOLJE BI TI BILO DA KUPIŠ TOP... ILI, JOŠ BOLJE, CELU BRIGADU, KARAMBA I KARAMBITA!

NEDUGO POTOM, U PROSTRANOJ I JEDINOJ RADNJI U FORT HOLBORNU...

JACK'S EMPORIUM

HMM... DA VIDIMO DA LI JE OVAJ „DRAGUN", OSIM ŠTO JE DOBRO IZBALANSIRAN, LAK I ZA RUKOVANJE.

UH... A KO JE TO? NIKAD GA RANIJE NISAM VIDEO!
TO JE ONAJ GALTER O KOJEM SAM TI PRIČAO PRE NEKI DAN!

ON JE PRONAŠAO KRVAVU KOŠULJU HAUARDOVOG SINA...
HMM... INTERESANTNO... VEOMA INTERESANTNO...

SVE JE SPREMNO, TONI... SUVO MESO, NAJBOLJI VISKI I SVEĆE... JOŠ NEŠTO?

DA... I JEDNU KNJIGU!
MOLIM? KNJIGU?

DOBRO SI ME ČUO! REKAO SAM DA HOĆU KNJIGU... ŠTA TI JE TU ČUDNO?
OVAJ... JESTE MALO ČUDNO...

...S OBZIROM NA TO DA TI NE ZNAŠ DA ČITAŠ, BAHUSOVOG MI TELA!
KAKAV IDIOTSKI ODGOVOR... NARAVNO DA KNJIGA NIJE ZA MENE...

U REDU, GALTERU... RECI MI KAKVU KNJIGU ŽELIŠ...
UH... MA DAJ MI BILO KOJU, DŽEK!

VAŽNO JE SAMO DA BUDE DEBELA, KAKO BI ŠTO DUŽE DRŽALA PAŽNJU JEDNOM PROKLETOM GNJAVATORU!
ONDA ĆE OVA BITI DOBRA, PRIJATELJU!

PRELEPA PRIČA O DREVNIM FRANCUSKIM VITEZOVIMA... MALO JE PRAŠNJAVA, ALI SVE STRANICE SU NA BROJU!
PFUUUTT!
FRAN
VITEZ

POGLEDAJ, IMA ČAK I SLIKA...
KUPLJENO, DŽEK... UZEĆU JE!

HMM... ZNAŠ ŠTA ĆU TI REĆI, ČIKO? MOŽDA BI TREBALO DA OBRATIMO PAŽNJU NA OVOG GALTERA!

A ZAŠTO, ZAGORE? MENI NJEGOVO PONAŠANJE NE DELUJE SUMNJIVO!

VALJDA ĆE SE SAD BAR MALO ODMORITI... HODA KAO KAMILA, NIJE SE ZAUSTAVLJAO VIŠE OD ŠEST SATI...
TIHO! OPONAŠA SOVIN HUK...

HUUUU... HUUUU...

ISPRVA, TRAPER NIJE DOBIO NIKAKAV ODGOVOR, ALI ZATIM, NAKON ŠTO JE PONOVIO SIGNAL...

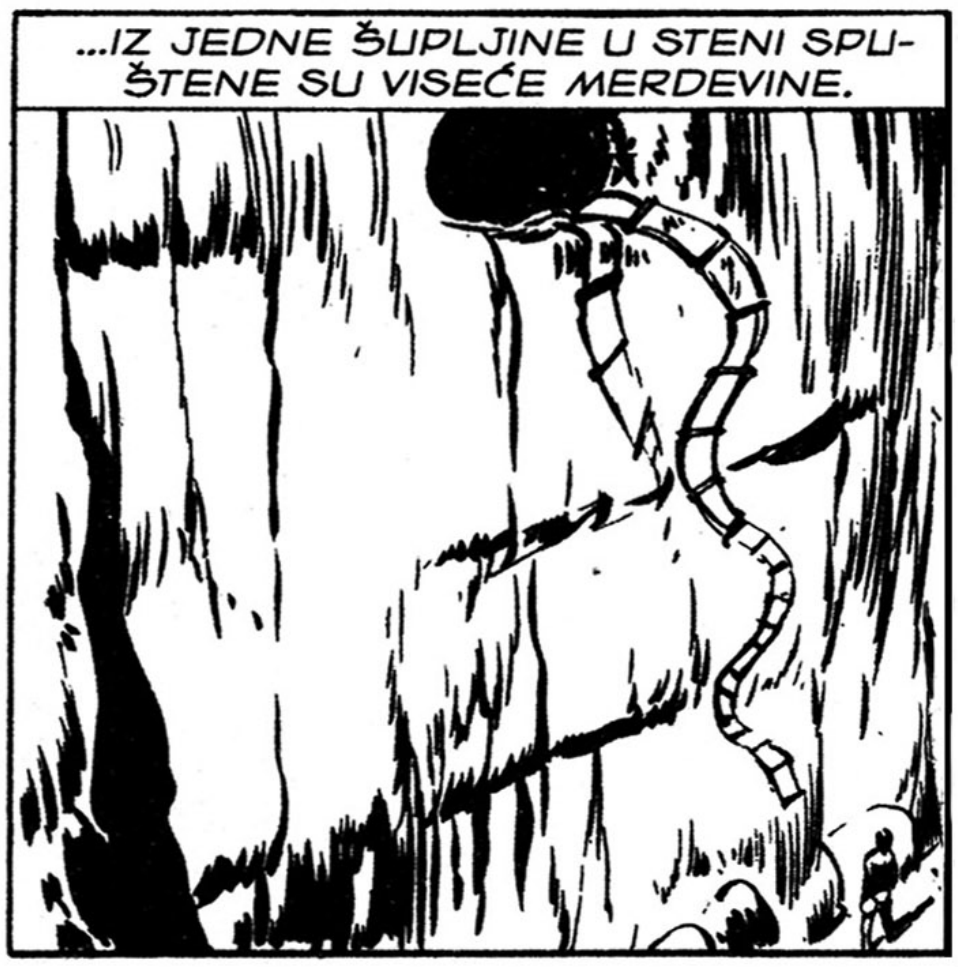
...IZ JEDNE ŠUPLJINE U STENI SPUŠTENE SU VISEĆE MERDEVINE.

HILJADU MI TVOROVA... PA TI SI NAJPROMUKLIJA SOVA U CELOJ SEVERNOJ AMERICI, GALTERU...
MOŽDA NEMAM SLUHA, ALI SAM ČOVEK KOJI MISLI I NA DRUGE OSIM NA SEBE, BARNABI...

POGLEDAJ ŠTA SAM TI DONEO... NAJKVALITETNIJI VISKI!

BIĆE MI POTREBAN KAKO BIH MOGAO DA PODNESEM DERIŠTE!
HA-HA! I NA NJEGA SAM MISLIO, STARI MOJ.

KUPIO SAM MU JEDNU TOLIKO DEBELU KNJIGU DA ĆE MOĆI DA ČITA PO CEO DAN... NEĆE NAS VIŠE GNJAVITI!

HILJADU MI SKALPOVA! NISAM SE PREVARIO... DEČAK JE ŽIV I NALAZI SE TAMO GORE!
ALI OVO JE NEVEROVATNO! TO ZNAČI DA...

...DA JE POKOLJ ORGANIZOVALA DRUŽINA ZLIKOVACA KOJA, IZ NEKOG MENI NEPOZNATOG RAZLOGA, ŽELI DA IZAZOVE SUKOB IZMEĐU VOJSKE I INDIJANACA!

KAKVA ČUDOVIŠNA PODVALA! ALI, NAŽALOST, MORAMO PRIZNATI DA SU USPELI U SVOJOJ ZLOČINAČKOJ NAMERI!
NE... NISU JOŠ, ČIKO!

*BIBLIOTEKA ZAGOR, KNJIGA 10.

ČISTO SUMNJAM DA SU SE SVI STANOVNICI PENSILVANIJE SAKRILI U OVU RUPU!

U SVAKOM SLUČAJU, AKO OSTANEŠ OVDE, MOĆI ĆEŠ DA IH IZBROJIŠ DOK IH IH BUDEM IZBACIVAO NAPOLJE! VIDIMO SE KASNIJE, ČIKO!

JOŠ JEDNOM, ZAGOR NIJE OKLEVAO DA RIZIKUJE SVOJ ŽIVOT, I SA SVAKIM NOVIM DODIROM OPREZNO JE TESTIRAO ČVRSTOĆU TERENA...

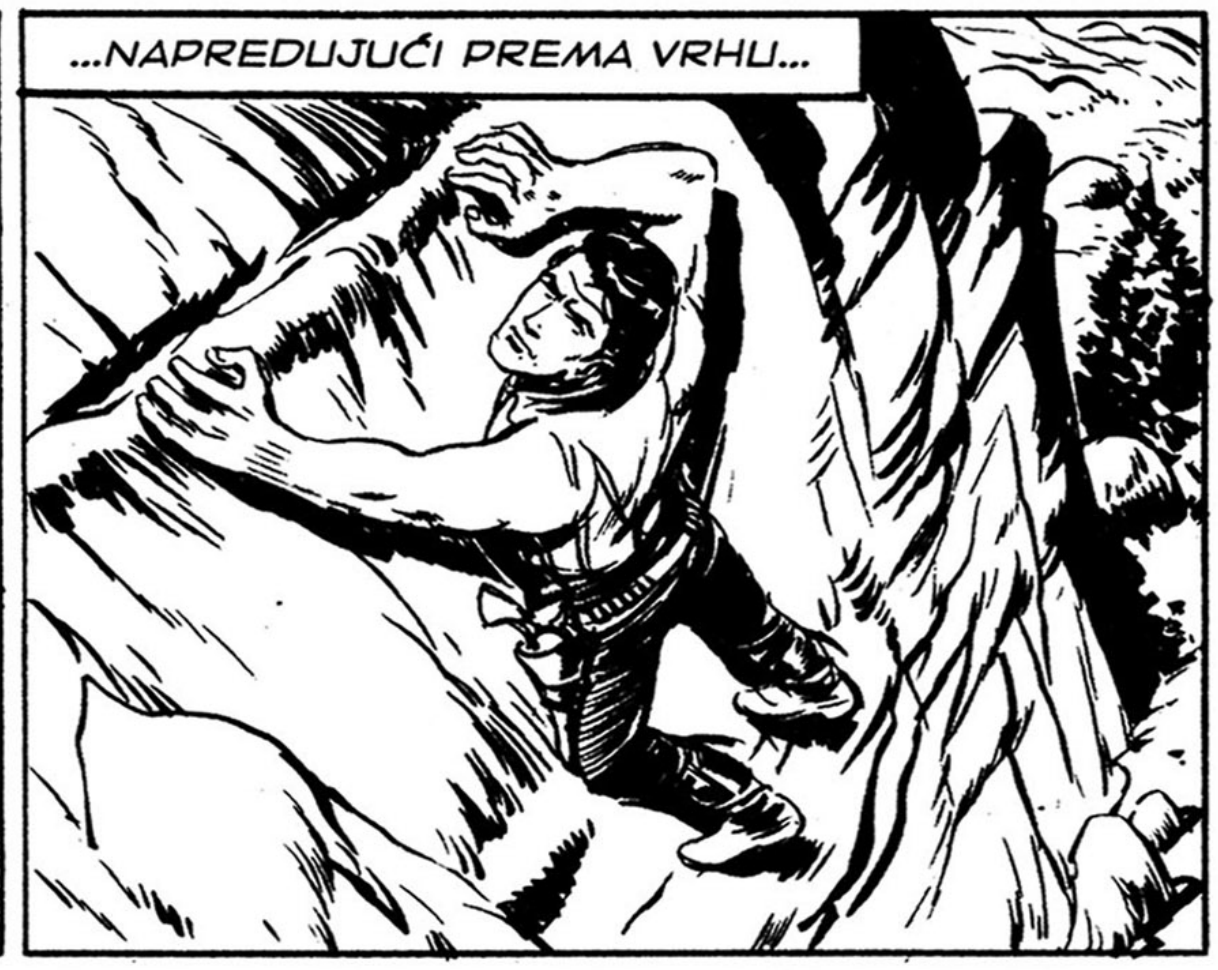
...NAPREDUJUĆI PREMA VRHU...

...SVE DOK, DESETAK MINUTA KASNIJE, NIJE USPEO DA STIGNE DO OTVORA U STENI...
HILJADU MI SKALPOVA... DUBLJA JE NEGO ŠTO SAM PRETPOSTAVLJAO!

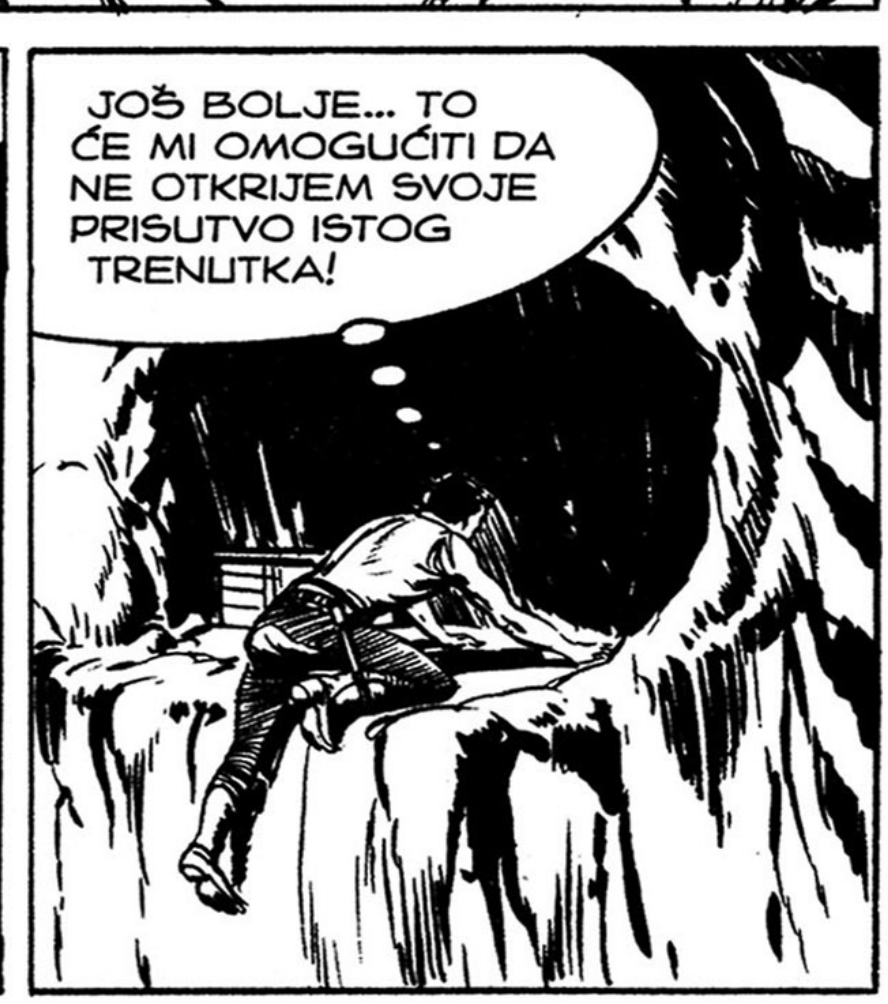
JOŠ BOLJE... TO ĆE MI OMOGUĆITI DA NE OTKRIJEM SVOJE PRISUTVO ISTOG TRENUTKA!

VIDI, VIDI... EVO ORUŽJA I ODEĆE KOJE SU KORISTILI PRILIKOM ONE TRAGIČNE MASKARADE!

MORAM PRIZNATI DA JE OVAJ ČOPOR KRVOŽEDNIH ŠAKALA NA SVE MISLIO!

EVO IH... IMAŠ SREĆE, ZAGORE... SAMO IH JE TROJICA...

TU JE I DEČAK... SREĆOM, IZGLEDA DA JE PROŠAO BEZ IJEDNE OGREBOTINE.

ODLIČNO... SADA MORAM DA NAPRAVIM PLAN AKCIJE... OVDE JE DOSTA TESNO, I TO MI IDE U KORIST...

DOĐAVOLA!
ŠTA TI JE, SALTMANE?

NEŠTO SAM ČUO... TAMO DOLE, NA ULAZU U PEĆINU!
ŠTA TI PADA NA PAMET... SIGURNO JE BIO SLEPI MIŠ...

MOŽE BITI, OVA SMRDLJIVA RUPČAGA PUNA JE TIH ZVERI. I TO JE SAMO JEDAN OD RAZLOGA ŠTO JEDVA ČEKAM DA POBEGNEMO ODAVDE!

STRPI SE JOŠ SAMO MALO... ZABORAVIĆEŠ NA OVU RUPETINU ČIM BUDEŠ DOBIO JEDNU LEPU GOMILICU PARA!
SVAKU TU PARICU SAM KRVAVO ZARADIO, GALTERU!

HAJDE, SALTMANE... BATALI SAD ČUDNE ZVUKOVE I SEDI S NAMA!

UH... OPET POKER? VEĆ ČETIRI DANA IGRAMO SAMO POKER!
ISTINA, ALI OVOG PUTA IMAMO SPECIJALAN ULOG!

PAZI, PAZI... A ŠTA BI TO TREBALO DA BUDE?
DEČAKOVA KOŽA!

MOLIM?
JESAM LI JA TO DOBRO ČUO, GALTERU?

ODLIČNO SI ČUO... U OVOM TRENUTKU DERIŠTE JE POSTALO ISUVIŠE OPASNO... MOGLO BI DA NAS PREPOZNA I POŠALJE NA VEŠALA!

UOSTALOM, PUKOVNIK JE VEĆ POKRENUO MAŠINERIJU KOJU SMO PRIPREMILI, TAKO DA NAM VIŠE NISU POTREBNI TAOCI... ŠEF JE REKAO DA SE MOŽEMO OSLOBODITI DEČAKA.

LAKŠE MALO, GALTERU... POBILI SMO NEKE VOJNIKE, TO JE ISTINA, ALI OVO JE NEŠTO SASVIM DRUGAČIJE...

TAČNO, KO OD NAS IMA PETLJU DA HLADNOKRVNO UBIJE DETE?

KO? PA TO ĆE NAM KARTE REĆI!

ONAJ KO IZGUBI SLEDEĆU PARTIJU, MORAĆE DA IZVRŠI TAJ NEPRIJATNI ZADATAK - TO JE NAREĐENJE!

U REDU, ALI ZNAJ DA MI SE OVA IGRA NIMALO NE DOPADA.

NI MENI, GALTERU!

AKO SMEM DA KAŽEM SVOJE MIŠLJENJE, NI MENI SE NE DOPADA, GOSPODO!

GROM I PAKAO!

!

HILJADU MI...

UPOZORAVAM VAS DA, AKO NAPRAVITE SAMO JEDAN POKRET, NEĆU ODOLETI ISKUŠENJU DA ISPROBAM SVOJ NOVI REVOLVER... STANITE SVI UZA ZID!

IDIOTI, LEPO SAM VAM REKAO DA TAMO IMA NEKOGA!
UMUKNI, SALTMANE... UZALUD TROŠIŠ REČI SADA!

LEPO SI TO REKAO, TRAPERU... SKIDAJTE OPASAČE!
HMM... DA... NARAVNO...

NA NJEGA, MOMCI!
!
SPLAŠ

AH!
ŠVIIIĆ

SMAK

AH!
OUH!
TUMP

AAHJAKKK!

SMAK

STOK

SMAK
PROKLETI DIVLJAČE!

OD OVOGA ĆE TE PROĆI ŽELJA DA ZABADAŠ NOS U TUĐA POSLA!

TUMF

OVAJ RUŽNI ČIKA JE NAMERAVAO DA PUCA NA VAS, GOSPODINE!
DOBAR UDARAC, BOBE!

A ŠTO SE TEBE TIČE, GALTERU, BOLJE BI PROŠAO DA SI MU KUPIO NEKU MANJU KNJIGU... HA-HA-HA!

ALI VI STE ME NAZVALI PO IMENU... OTKUD ZNATE KAKO SE ZOVEM?
JA SAM PRIJATELJ TVOG OCA, I DOŠAO SAM S NAMEROM DA TE ODVEDEM NJEMU!

ALI PRE TOGA BIH ŽELEO DA MALO PORAZGOVARAM S OVIM SIMPATIČNIM MOMCIMA!

HAJDE, DA ČUJEMO NEŠTO O OVOJ PODVALI!

NA PRIMER, KO VAM JE ŠEF? KOJI JE CILJ OVOG PRLJAVOG TRIKA?
ALI... JA... NE...

NE ODGOVARAJ MU, GALTERU... ON JE SAM, A NAS ŠTITE „CRNI VUKOVI" I VOJSKA!

NIKO TE NIŠTA NIJE PITAO, BRBLJIVČE!
SMAK

DAKLE, PRIJATELJU, HOĆEŠ LI VEĆ JEDNOM REĆI KO VAM JE ŠEF?
NE MOGU... UBIĆE ME... JA...

HILJADU MI SKALPOVA! NATERAĆEŠ MENE DA TE...
GOSPODINE... HEJ, GOSPODINE!

AKO HOĆETE, JA ĆU VAM REĆI KO IM IZDAJE SVA NAREĐENJA!
STO MU GROMOVA! VIDEO SI GA?

JESAM... ON ME JE DOVEO OVDE... VISOK ČOVEK DUGE PLAVE KOSE... A IMA I BRADU I BRKOVE!

U MOJOJ KNJIZI POSTOJI JEDAN LIK KOJI LIČI NA NJEGA... NARAVNO, DRUGAČIJE JE OBLUČEN...

EVO GA, POGLEDAJTE!

AH, PA OVAJ... LIČI NA ALANA VEBA... ALI, NARAVNO... TO NE MOŽE BITI ON!

ŽALIM SLUČAJ, GALTERU, ALI TVOJA KNJIGA TI DOĆI GLAVE!
DOĐI, BOBE!
TUM

ALI... ŠTA ĆE BITI S OVIM RUŽNIM GORILAMA?
VRATIĆEMO SE PO NJIH KASNIJE... IONAKO NE MOGU DA POBEGNU ODAVDE!

MALO KASNIJE, ZAGOR I DEČAK SU SE SPUSTILI NIZ VISEĆE MERDEVINE...

...KOJE SU ZATIM ODMAH UKLONILI...
KRAK
JESI LI VIDEO, BOBE? NAPRAVILI SMO SIGURAN ZATVOR BEZ REŠETAKA!

NEUMOLJIVI

ZAGORE, ZAGORE! USPEO SI, SVIH MI BRKOVA MOJE PORODICE!
NARAVNO, STARI MOJ!

MORAM TI REĆI DA JE PROTIVNIKA BILO MNOGO MANJE NEGO ŠTO SI TI PREDVIĐAO...

...A OSIM TOGA, I NAŠ BOB MI JE MNOGO POMOGAO! ZAR NIJE IZUZETNO DETE?
PA SAD... PRE BIH REKAO DA JE SAMO OBAVLJAO SVOJU DUŽNOST!

NA KRAJU KRAJEVA, NE SMEMO ZABORAVITI DA JE ON BIO UZROK SVIH OVIH MUKA!
?
?

HMM... DA NE GUBIMO VREME... MORAMO ŠTO PRE STIĆI DO PUKOVNIKA HAUARDA!

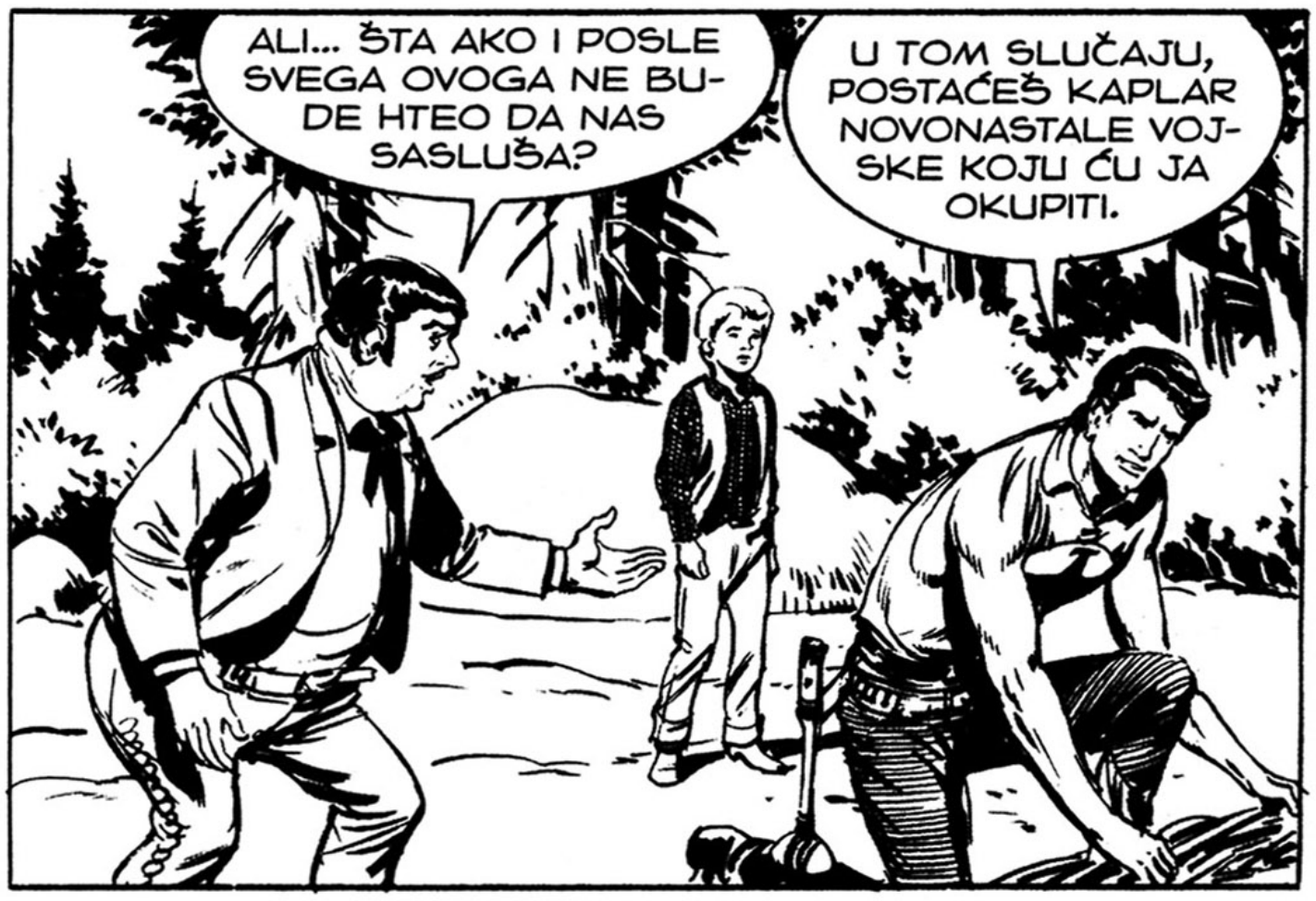
ALI... ŠTA AKO I POSLE SVEGA OVOGA NE BUDE HTEO DA NAS SASLUŠA?
U TOM SLUČAJU, POSTAĆEŠ KAPLAR NOVONASTALE VOJSKE KOJU ĆU JA OKUPITI.

DAJ MI SVOJU JAKNU, ČIKO...
ALI... ZAGORE... JA...

ODMAH MI JE DAJ, I NIŠTA NE PITAJ!
ALI OVA JAKNA JE JEDINO ŠTO IMAM DA OBUČEM I...

HILJADU MI SKALPOVA! UĆUTI VEĆ JEDNOM, ČOVEČE!
!

OVA KRPA ĆE NAM POMOĆI DA ISKORISTIMO JEDINU ŠANSU KOJU IMAMO ZA SPAS STANOVNIKA DARKVUDA!

PORUKU ĆU PONOVITI NEKOLIKO PUTA... SAMO SE PLAŠIM DA SE DIMNI SIGNALI NEĆE VIDETI OD DRVEĆA!

„CRNI VUKOVI" IDU PREMA PEŠČANOJ DOLINI...
SVI IZ PLEMENA PENAKUK KOJI SE TAMO SKRIVAJU...
NEKA SE SKLONE NA SIGURNO.

HA-HA-
-HA!
KUKU!
PA, SADA VIŠE NI MENI NIJE PO-TREBNA!

ZAGOR, ČIKO I DEČAK ZAPUTILI SU SE PRAVO KOD PUKOVNIKA HAUARDA, KAKO BI GA UPOZORILI NA STRAŠNU ZAVERU...

I MADA JE KRETANJE BILO USPORENO ZBOG ČIKA I MALOG BOBA, SLEDEĆEG DANA NJIH TROJICA NAŠLA SU SE NEDALEKO OD PEŠČANE DOLINE.
GDE JE MOJ TATA, ČIKO? KADA ĆU GA VIDETI?
UH... TO ĆEMO UBRZO SAZNATI, DE-ČAČE!

ZAGOR BI SVAKOG ČASA TREBALO DA SE VRATI IZ IZVIDNICE I... KARAMBA I KARAMBITA!
AAJAKKK!

ŠTA SAM TI REKAO! EVO GA, STIŽE BRZINOM MUNJE!

DAKLE? IMA LI NOVOSTI, STARI MOJ?
NAJGORIH MOGUĆIH, HILJADU MI SKALPOVA!

NAŽALOST, SITUACIJA SE POGORŠAVA, I NIKO NIJE VIDEO NAŠE DIMNE SIGNALE!

HOĆEŠ REĆI DA INDIJANCI IZ PLEMENA PENAKUK NISU USPELI DA SE SPASU?
NA NESREĆU, TAČNO TAKO, ČIKO!

„CRNI VUKOVI" SU IH OPKOLILI U JEDNOJ RAVNICI NA NEKOLIKO MILJA ODAVDE I SAMO ČEKAJU POGODAN TRENUTAK DA IH NAPADNU!

SVIH MI BRKOVA MOJE PORODICE! A VOJNICI PUKOVNIKA HAUARDA?
HMM... ONI SU JOŠ UVEK U LOGORU, ALI NE BI ME ČUDILO AKO SE I ONI SAD PRIDRUŽE KRAUSOVIM HULJAMA.

ALI, TO ZNAČI... DA SMO ZAKASNILI DA POMOGNEMO SIROTIM CRVENIM PRIJATELJIMA?

PLAŠIM SE DA JE TAKO, ČIKO. IPAK, JA SE NEĆU PREDATI DOK NE ISKORISTIMO SVE MOGUĆNOSTI KOJIMA RASPOLAŽEMO...
ZATO ME SAD DOBRO SLUŠAJ!

AKO ŽELIMO MUDRO DA ISKORISTIMO OVO MALO VREMENA ŠTO NAM JE PREOSTALO, MORAMO SE RAZDVOJITI...
JA ĆU POKUŠATI DA SE PROBIJEM KROZ REDOVE „CRNIH VUKOVA" I PRIDRUŽIM SE OPKOLJENIM INDIJANCIMA...

...A TI ĆEŠ, ZAJEDNO S BOBOM, MORATI DA STUPIŠ U VEZU S PUKOVNIKOM HAUARDOM I OBJASNIŠ MU NA KAKVU JE PODVALU NASEO!

MISLIŠ LI DA ĆEŠ USPETI, STARI MOJ? VOJNICI ĆE VEROVATNO POKUŠATI DA TE SPREČE DA UĐEŠ U LOGOR...
RAČUNAJ NA MENE, PRIJATELJU!

NE SMENO GUBITI VIŠE VREME... POGLEDAJ, OBJASNIĆU TI KAKO DA STIGNETE DO VOJNOG LOGORA... IĆI ĆETE OVOM STAZOM SVE DOK NE DOĐETE DO IZVORA... A ONDA ĆETE SKRENUTI PREMA OVOM VRHU...

TRENUTAK KASNIJE, DVOJICA PRIJATELJA SU KRENULA U RAZLIČITIM PRAVCIMA...

...I ZAGOR JE UBRZO STIGAO DO PRIRODNOG AMFITEATRA KOJI BI SVAKOG TRENA MOGAO POSTATI ZAJEDNIČKA GROBNICA PENAKUKA...

HMM... „CRNI VUKOVI" SU SE VEĆ POSTAVILI KAO LEŠINARI KOJI ČEKAJU POGODAN TRENUTAK DA SE OBRUŠE NA PLEN. ALI NE VIDIM NJIHOVOG PROKLETOG KOMANDANTA.

MADA... ISKREN DA BUDEM, IZGLEDA DA NI INDIJANCI NISU SPREMNI DA IZIGRAVAJU NAIVNE OVČICE SPREMNE ZA ŽRTVOVANJE...

NAŽALOST, NJIHOVA BORBA ĆE BITI BEZNADEŽNA, ZBOG BROJČANE NADMOĆI NEPRIJATELJA, ALI I ZBOG PRISUSTVA VELIKOG BROJA ŽENA I DECE!

SAMO HRABRO, ZAGORE... HAJDE, OVO TI JE MOŽDA POSLEDNJA BITKA!

AAHJAKKKK!

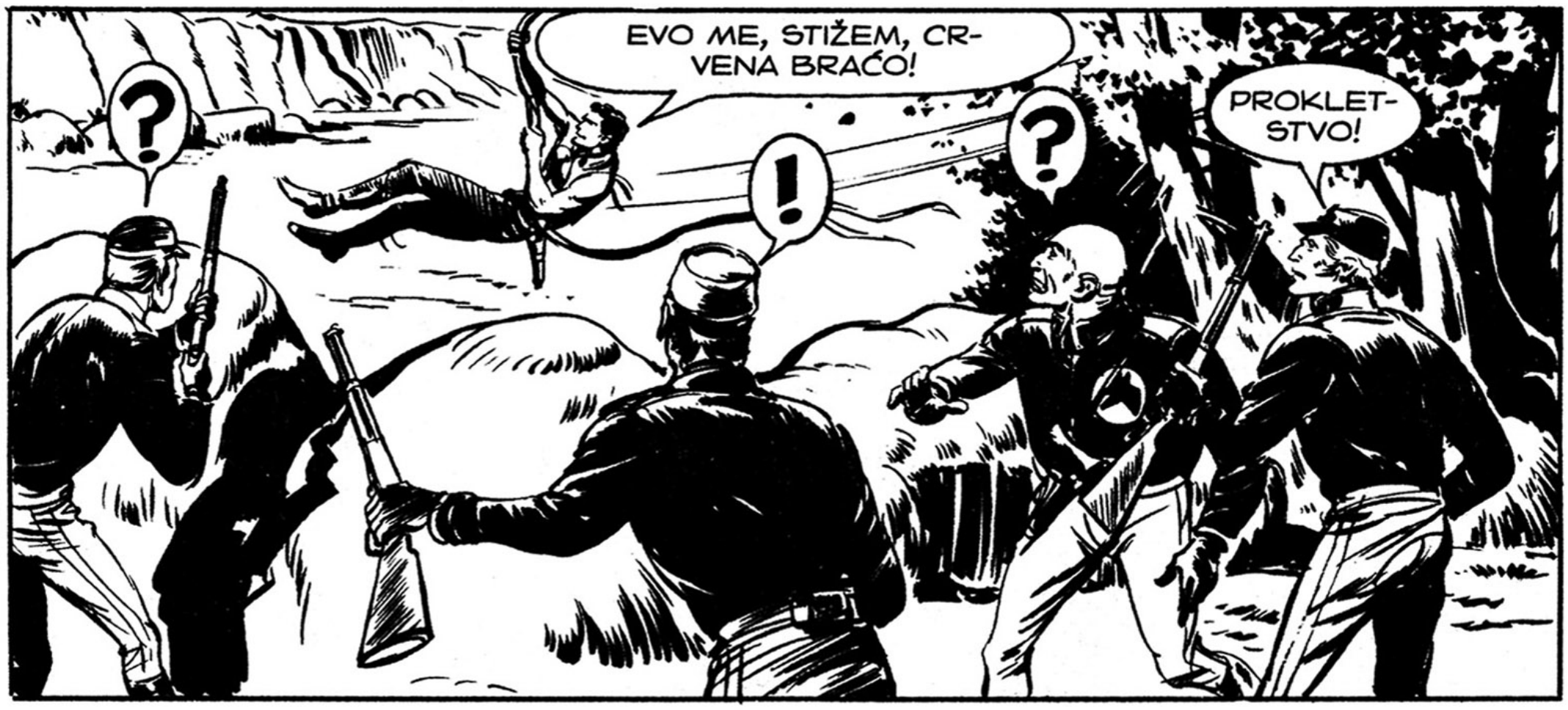
?
EVO ME, STIŽEM, CRVENA BRAĆO!
!
?
PROKLETSTVO!

ALI TO JE ONAJ TIP OD PROŠLE NOĆI!
I POKUŠAVA DA SE PRIDRUŽI CRVENIM NJUŠKAMA!

DOĐAVOLA, PUCAJTE!
BANG
BANG

HILJADU MI SKALPOVA! OVO JE PRAVI KONCERT!
BANG
BANG
BANG
PUCAJTE! PUCAJTE!
BANG

VOAH... OTPOČELI SU NAPAD!
NE... STANITE! NE PUCAJTE... TO JE DUH SA SEKIROM!
BANG
BANG

BRAĆO! MOĆNI ZAGOR JE S NAMA!

JAHEEE! I BORIĆE SE NA NAŠOJ STRANI!

JAHEEE...

TRČEĆI KOLIKO GA NOGE NOSE, ZAGOR SE PROBIO KROZ KIŠU METAKA PREKO OTVORENOG PROSTORA...

BANG BANG

HAJDE!

ZIP

ZIP

ZIP

...I NEPOVREĐEN, KONAČNO STIGAO DO ZAKLONA INDIJANACA KOJI SU GA DOČEKALI S ODUŠEVLJENJEM!

JAEEE!

JAEEE!

SVIH MI ĐAVOLA... POBEGAO NAM JE!
BANG
BANG

GORE PO NJEGA... KREĆEMO LI NAPAD, ISTERAĆEMO GA NA ČISTINU, ZAJEDNO S NJEGOVIM PRLJAVIM CRVENIM PRIJATELJIMA!
NE... STANITE!

OBUSTAVITE VATRU... KAPETAN KRAUS BI POLUDEO KAD BI ZNAO DA SMO PREUZELI INICIJATIVU BEZ NJEGOVOG NAREĐENJA!
BANG
BOKCA MU! PA GDE JE? ŠTA ČEKA? SVRBE ME DLANOVI!
BANG
I JA SAM UMORAN OD OVOG ČEKANJA!

SAMO POLAKO, MOMCI, POLAKO... KOMANDANT JE OSTAO U LOGORU KAKO BI SE S HAUARDOM DOGOVORIO O EVENTUALNOM UKLJUČIVANJU REGULARNE VOJSKE... BIĆE OVDE ZA NEKOLIKO MINUTA...

OKTUD MU TA IDEJA! NISU NAM POTREBNI TI GLUPANI DA BISMO SREDILI OVAJ ČOPOR CRVENIH NJUŠKI!
LEPO SI TO REKAO, DOLFE... „CRNI VUKOVI" UVEK SVE REŠAVAJU SAMI!

ISTOVREMENO, NEDALEKO ODATLE...
RADUJ SE, BOBE... ZA NEKOLIKO MINUTA MOĆI ĆEŠ DA ZAGRLIŠ SVOG OCA.
JEDVA ČEKAM, GOSPODINE ČIKO!

STANITE, GOSPODINE! OVO JE ZONA VOJNE OPERACIJE I NIKO NE SME DA SE PRIBLIŽI LOGORU.
HA-HA-HA! DRAGO MI JE ŠTO SI TOLIKO REVNOSTAN, SIMPATIČNI PRIJATELJU...

...IPAK, SAVETOVAO BIH TI DA ME MOMENTALNO PUSTIŠ DA PROĐEM...
OVAJ DEČAK PORED MENE JE NIKO DRUGI DO PUKOVNIKOV SIN LIČNO!

MA ŠTA KAŽEŠ! KOGA TI MISLIŠ DA PREVARIŠ S TOM PRIČOM? BRIŠITE ODAVDE! NE MOŽETE DA PROĐETE, RAZUMEŠ?

SAMO TRENUTAK... PONAVLJAM TI DA MORAMO ODMAH DA VIDIMO PUKOVNIKA...
ČUO SAM TE, GOMILO SLANINE... NAREĐENJA SU NAREĐENJA!

DAJEM TI TAČNO TRI SEKUNDE DA ODEŠ... JEDAN...
ALI, NE RAZUMEM ZAŠTO...

DVA...
HEJ, JA I DALJE NE RAZUMEM ZAŠTO...

TRI!
NE... U REDU! SVE RAZUMEM!
KLIK

DOĐI, BOBE! OVAJ LUDAK BI STVARNO BIO U STANJU DA PRIPUCA!

IPAK, NE SMEMO TAKO LAKO DA SE PREDAMO... MORAMO PO SVAKU CENU DA STIGNEMO DO TVOG OCA... I TO ŠTO PRE.

POTREBAN NAM JE NEKO KO...
NE... BILO BI DOVOLJNO DA...
KARAMBA I KARAMBITA! IMAM IDEJU!
HA-HA-HA! SJAJNO! OVO JE IDEJA KOJU SAMO GENIJE KAO ŠTO SAM JA MOŽE DA SMISLI!
ALI... ŠTA NAMERAVATE...
NIŠTA SE TI NE BRINI, SKLONI SE I PUSTI ME DA RADIM!
EVO, GOTOVO... JOŠ SAMO DA GA USMERIM U DOBROM PRAVCU, I SVE ĆE IĆI KAO PO LOJU... TAKO!
HAJDE, UPADAJ UNUTRA, ODMAH!
MOLIM? DA UĐEM U BURE?

SLUŠAJ... ŽELIŠ LI TI DA VIDIŠ SVOG OCA ILI NE?
ŽELIM, ALI...

PA ONDA UPADAJ... S GENIJEM NEMA RASPRAVE OKO NJEGOVIH ODLUKA!
EHM... DOBRO, GOSPODINE ČIKO... DOBRO!

HAJDE, LEPO SE SMESTI... OSTAVI MALO PROSTORA I ZA MENE...

HA-HA-HA! BAŠ SAM TO DOBRO SMISLIO! OVO JE NESUMNJIVO NAJVEĆI RATNI IZUM JOŠ OD TROJANSKOG KONJA!

BLAGI TRZAJ BIO JE DOVOLJAN ZA POKRETANJE BURETA, KOJE JE, ZATIM, DUŽ PADINE DOSTIGLO VRTOGLAVU BRZINU...
RRRAMBL

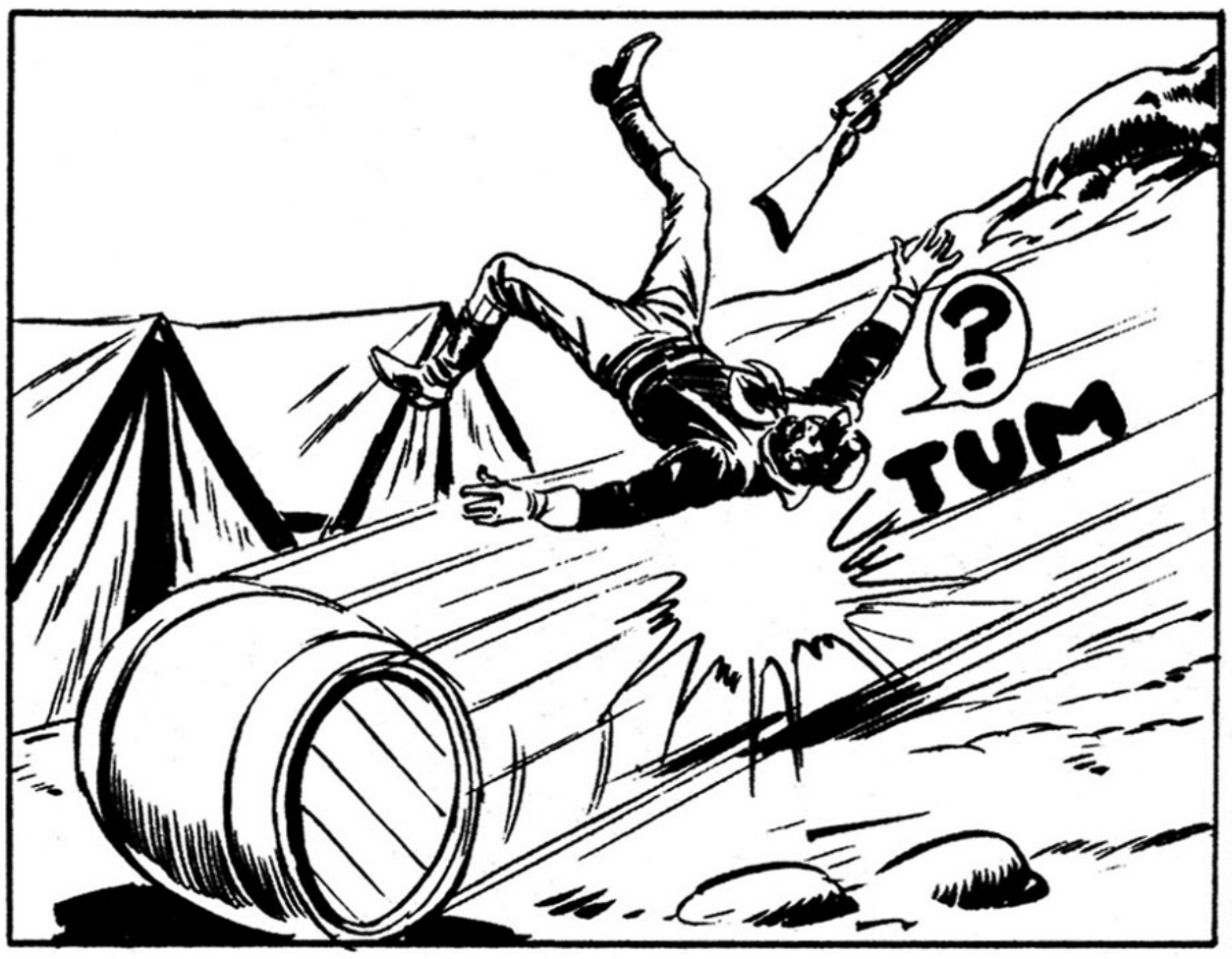
?
TUM

SPLAT

GLB!
RRRAMBL

JE'N... DVA...
JE'N... DVA...
RRR...

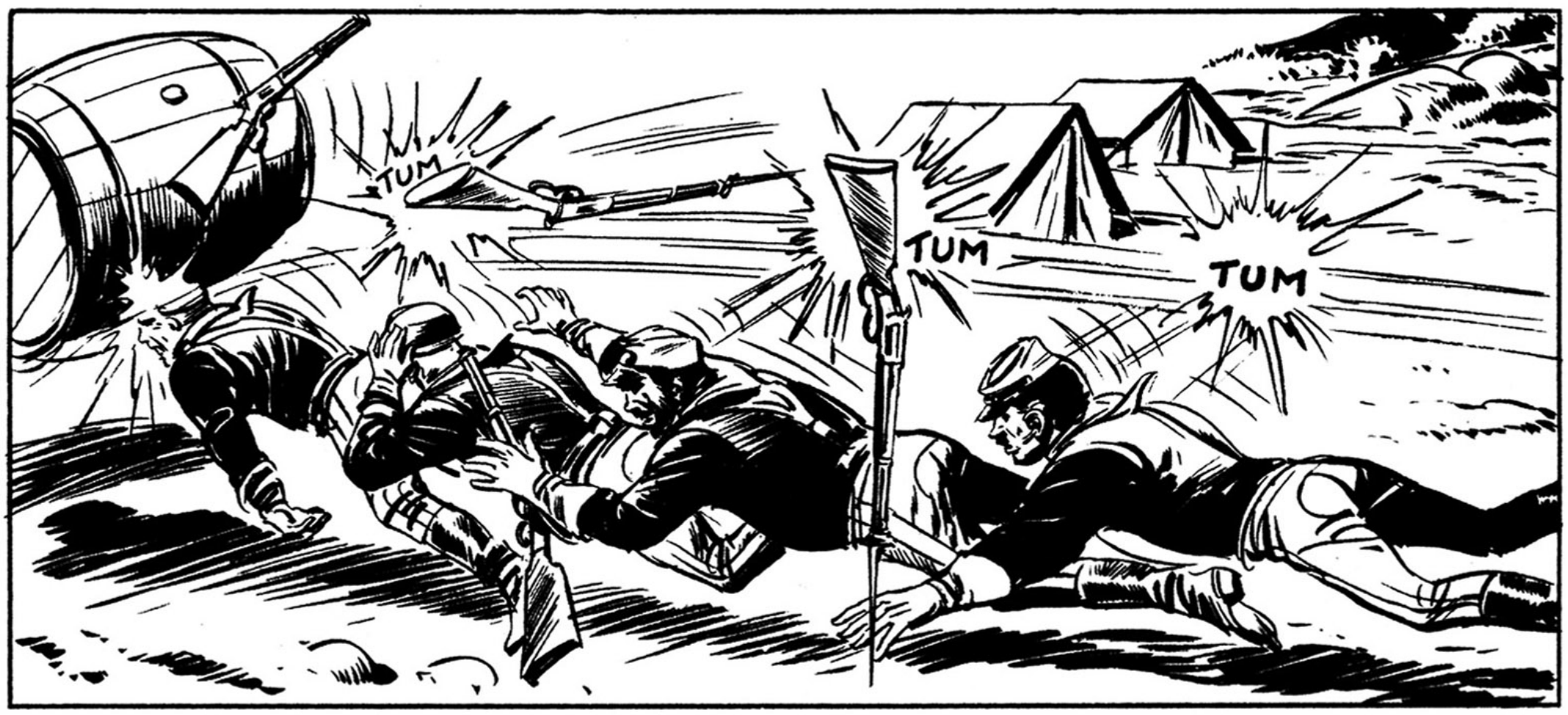
TUM
TUM
TUM

HEJ... ŠTA JE TO? STANI!
HEADQUARTERS

DOĐ...
HEADQUARTERS

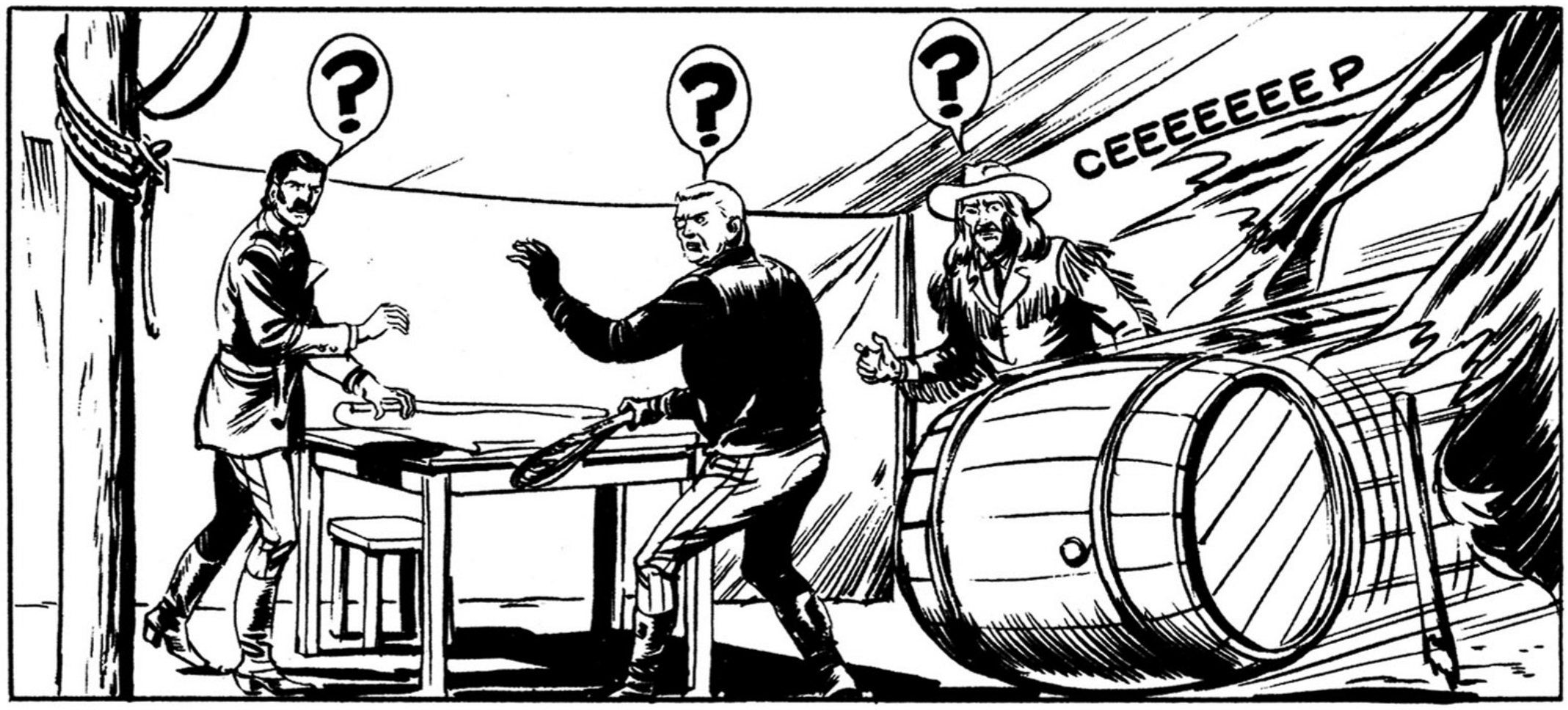
?
?
?
CEEEEEEEEP

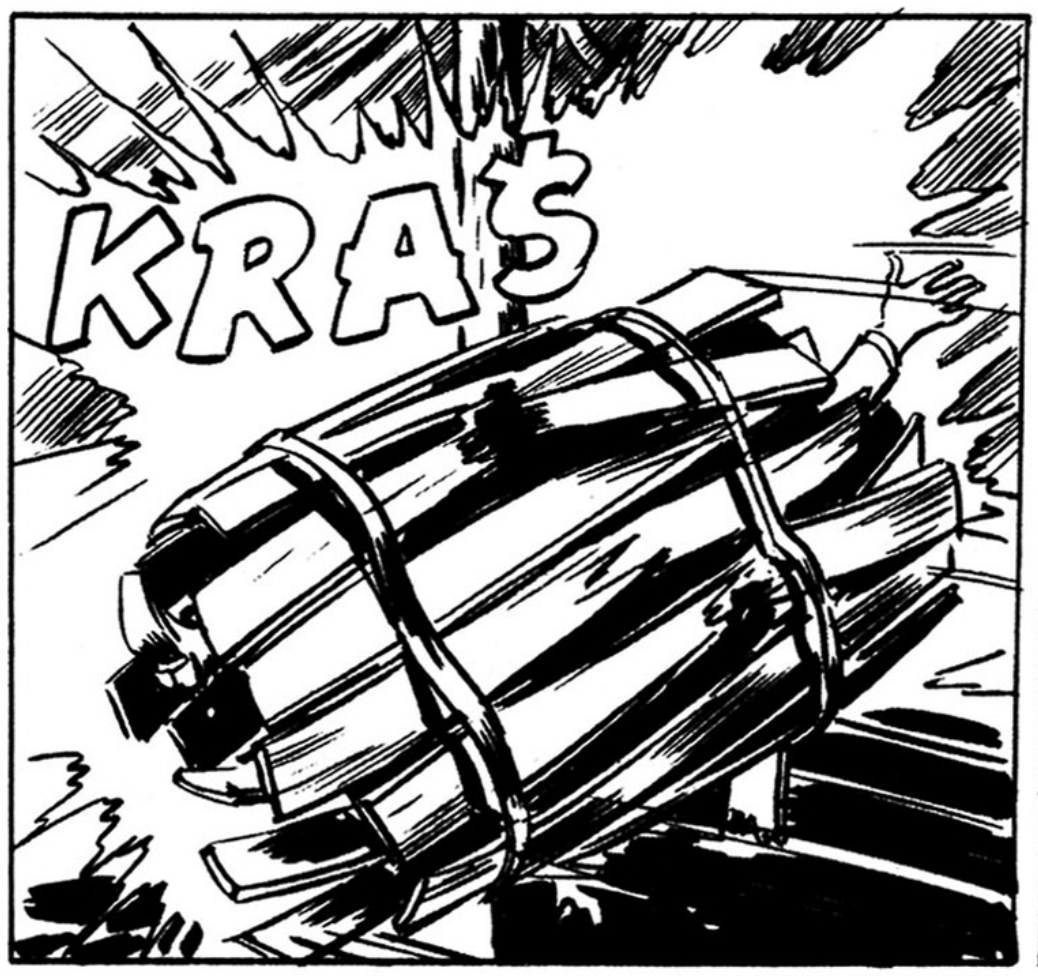
KRA$

JE LI SLO-BODNO?

NEBESA! BOB?! MOJ BOB?
TATA!!!
PROKLETSTVO! ŠTA SE OVO DE-ŠAVA?

SINE MOJ... TI, TI SI ŽIV? NE VERUJEM SOPSTVE-NIM OČIMA!
ZAGOR ME JE SPASAO, TA-TA! I GOSPO-DIN ČIKO JE...

NE! NE!
?

SPASI ME, TATA... TO JE ON! ON ME JE ODVEO U ONU UŽASNU PEĆINU!

MOLIM? ŠTA TO GOVORIŠ, BOBE?

PROKLETO DERIŠTE!

ISTINU, TATA! ON I JOŠ NEKI LJUDI PRERUŠENI U INDIJANCE IZVUKLI SU ME IZ KOLA I ZATIM...

PAKLA MI... ZAČEPI GUBICU, ŽABO MALA!

AH!

A VAS DVOJICA, AKO SE SAMO POMERITE, ISPRAZNIĆU PIŠTOLJ U NJEGA!

MMM...

VEBE... PROKLETI IZDAJNIČE! SVE JE OVO BILA VAŠA IGRA?

TAKO JE, MOJA... I USPELA BI DA SU ONI MOJI TUPAVI LJUDI NA VREME UKLONILI OVO DERIŠTE!

ODLAZAK INDIJANACA IZ DARKVUDSKE ŠUME OMOGUĆIO BI MOJIM TRAPERIMA I MENI DA KORISTIMO NOVA, VEOMA BOGATA LOVIŠTA, ŠTO BI NAM DONELO BRZE I OGROMNE ZARADE.

ODVRATNI PREVARANTU! KAKO BISTE SE OBOGATILI, VI NISTE OKLEVALI DA IZAZOVETE KRVAVI RAT U KOME BI STRADALE STOTINE NEVINIH?

PIH... S OBZIROM NA TO DA ĆE, PRE ILI KASNIJE, CRVENE NJUŠKE IONAKO MORATI DA NESTANU SA LICE ZEMLJE, NE VIDIM ZAŠTO SE NE BIH ODLUČIO ZA TAKO NEŠTO!
!

SADA ĆU PAK MORATI DA PROMENIM PLANOVE... I NE POKUŠAVAJTE DA ME SPREČITE, AKO VAM JE STALO DO DEČAKOVOG ŽIVOTA...

AKO MI BUDETE OMOGUĆILI DA STIGNEM DO DRŽAVNE GRANICE BEZ PROBLEMA, ZA NEKOLIKO DANA ĆU VAM VRATITI BOBA ŽIVOG I ZDRAVOG!

PAKLA MI! KAKO MOGU DA VERUJEM PSETU KAKVO STE VI?

PA... REKAO BIH DA NEMATE DRUGOG IZBORA HAUARDE... HAJDE, SLINAVKO, KREĆI!

U GROBNOJ TIŠINI, ČINILO SE DA SU DVOJICA OFICIRA PRISTALA NA UCENU, ALI DOK JE VEB IZLAZIO IZ ŠATORA...

...VOĐA „CRNIH VUKOVA" ODREAGOVAO JE IZUZETNIM REFLEKSIMA I PRECIZNO ZAMAHNUO BIČEM...

ŠVIĆ

AH!

...A ZATIM JE USLEDIO I MUNJEVIT UDARAC LEVOM RUKOM...
STOK
UH!

...KOJI JE ODMAH I PONOVLJEN.
SMAK

HAJDE, HALIARDE! POZOVITE SADA NEKOG OD VAŠIH LJUDI DA ODNESE OVOG ŠAKALA!
SVAKA ČAST, KAPETANE!

VERUJTE, NE ZNAM KAKO DA VAM SE ZAHVALIM ZA OVO ŠTO STE URADILI!
PUSTITE SAD TO... BILO MI JE PRAVO ZADOVOLJSTVO!

PIH.... PREZIREM OVAKVE CRVE KOJI ŽIVE U SENCI JAKIH LJUDI I KOJI SU JEDINO SPOSOBNI ZA PREVARU...

SADA VIŠE NE SMEMO DA IZGUBIMO NI MINUT VREMENA... MORATE DOMAH DA POVUČETE SVOJE LJUDE, PRE NEGO ŠTO NEKI INCIDENT DOVEDE DO KRVOPROLIĆA U LOGORU PENAKUKA!
ŠTA?

TO MORA DA SE URADI. SAD KADA JE DOKAZANA NEVINOST DARKVUDSKIH PLEMENA, SVAKA VOJNA INTERVENCIJA BILA BI ZLOČINAČKI ČIN!

JOŠ VEČERAS ĆU POVUĆI SVE SVOJE LJUDE U FORT HOLBORN, A VI ĆETE SVOJE VRATITI U BAZU U KENTAKIJU. ZA NEKOLIKO DANA NE SME BITI NI TRAGA OD VOJSKE NA INDIJANSKOJ TERITORIJI.
HA-HA! VI MORA DA SE ŠALITE, PUKOVNIČE HALIARDE... HA-HA!
?

ŠTA HOĆETE DA KAŽETE, KRAUSE?
HOĆU DA KAŽEM DA ĆE „CRNI VUKOVI" OTIĆI IZ DARKVUDA TEK ONDA...

...KADA JA, NJIHOV KOMANDANT, TO BUDEM ODLUČIO!

RAZGOVARAJMO OTVORENO! VI STE TRAŽILI POMOĆ OD MOJE JEDINICE... MARŠIRALI SMO I DANJU I NOĆU DA BISMO ŠTO PRE STIGLI DO VAS...

...A SADA HOĆETE DA NAS POŠALJETE NAZAD UZ JEDNO OBIČNO „DOVIĐENJA I HVALA"? OPUSTILI STE SE, HAUARDE... PREVIŠE OPUSTILI!

„CRNI VUKOVI" SU TRENIRANI DA SE BORE PROTIV INDIJANACA, A NE DA SE ŠETKAJU PO ŠUMI, UPAMTITE TO!

OSIM TOGA, POSTOJI JOŠ JEDAN DETALJČIĆ KOJI NIJE ZANEMARLJIV, A TO JE **PLEN!**
!

ZBOG OGROMNIH RIZIKA S KOJIMA SE SUOČAVAJU U SVAKOJ AKCIJI, MOJI MOMCI IMAJU PRIVILEGIJU DA PODELE SVE ŠTO OD POBEĐENOG NEPRIJATELJA OTMU... TREBALO JE TO DA ZNATE, HAUARDE!

HMM... TO SAM I ZNAO, KAPETANE, SAMO MI NIJE JASNO ŠTA OČEKUJETE DA ĆETE NAĆI U SIROMAŠNIM INDIJANSKIM SELIMA.
HA-HA-HA!

DA BOLJE POZNAJETE INDIJANCE, NE BISTE TAKO GOVORILI, HALIARDE... ZNATE LI KAKO IZGLEDA ZLATNO GRUMENJE?

TI DIVLJACI GA NAZIVAJU ŽUTIM KAMENJEM, I ČESTO GA KORISTE DA NJIME UKRASE ĆUPOVE, SVEČANU ODEĆU I SLIČNE GLUPOSTI!

PRE OTPRILIKE DVE GODINE, U JEDNOM LOGORU DELAVERA, MOJIM VOJNICIMA SE POSREĆILO DA SKUPE ČITAVO BOGATSTVO! HA-HA-HA! KAKAV JE TO UNOSAN DAN BIO!
DOSTA JE BILO, KRAUSE! POZIVAM VAS DA SE PONAŠATE KAO VOJNIK!

UPRAVO TO I RADIM, REKAO BIH... VOJNICI SU PLAĆENI DA UBIJAJU NEPRIJATELJE, A JA NAMERAVAM DA NAPRAVIM PRAVI POKOLJ.

GADITE MI SE! PONAŠATE SE KAO CINIČNI PUSTOLOV!
HA-HA-HA!

CINIČNI PUSTOLOV KOJEM SE VI, KAO I SVI OSTALI PAPAGAJI S VOJNIČKIM ČINOM, OKREĆETE LI NAMERI DA POPRAVITE NEKU ŠTETU PROUZROKOVANU VAŠOM GLUPOŠĆU... JA VAS PREZIREM, HAUARDE!

IPAK, PRE NEGO ŠTO ODEM, DAĆU VAM JEDAN SAVET...

AKO ZAISTA IMATE TAKO MEKO SRCE, SPAKUJTE SVOJE STVARI I TRAŽITE PREMEŠTAJ U NEKU KANCELARIJU PUNU PAPIRČINA! ŽIVOT NA GRANICI NIJE ZA OSETLJIVE LJUDE! ZBOGOM!
?

SVIH MI BRKOVA MOJE PORODICE! PA NEĆETE GA VALJDA PUSTITI DA TEK TAKO ODE!
NAŽALOST, NIŠTA NE MOGU UČINITI DA GA ZAUSTAVIM!

„CRNI VUKOVI" SU ORGANIZOVANI KAO SPECIJALNA JEDINICA I NJIHOV KOMANDANT NE POLAŽE RAČUNE VOJNIM ZVANIČNICIMA.

ZNAČI, DOZVOLIĆETE MU DA ISTREBI CELO PLEME? I DA UBIJE ZAGORA, ČOVEKA KOJI JE SPASAO VAŠEG SINA?
ŽAO MI JE, ALI NEMAM OVLAŠĆENJA DA „CRNIM VUKOVIMA" NAMETNEM SVOJ VOJNIČKI AUTORITET...

„ŽAO MI JE!" „ŽAO MI JE!" NISAM ČUO DA STE IŠTA DRUGO I IZGOVORILI OD KADA STE DOŠLI, A U MEĐUVREMENU JE CELU OBLAST ZAHVATIO OZBILJAN POŽAR, I TO VAŠOM KRIVICOM!

SAMO ŠTO JA NE NAMERAVAM DA BUDEM NEMI POSMATRAČ POKOLJA! PRIDRUŽIĆU SE ZAGORU, I AKO TREBA, UMREĆU ZAJEDNO S NJIM!

PIH! ČESTITAM TI, MALI BOBE, ZAISTA MOŽEŠ BITI PONOSAN NA SVOG HRABROG OCA!
!

ZBOGOM ZAUVEK!
HEADQUARTERS

POSLEDNJI NAPAD

UH! HAJDE, ČIKO, SMISLI OPET NEŠTO GENIJALNO!

MOGAO BIH... NE, TO NE... ILI DA POKUŠAM DA... NE... NE BI USPELO!

KARAMBA I KARAMBITA! SETIO SAM SE!

JIPIII... JA SAM ODISEJ PENSILVANIJE! NE, JA SAM ARHIMED KENTAKIJA! MA ŠTA TO PRIČAM? LEONARDO DA VINČI SEVERNE AMERIKE!

NEKOLIKO MINUTA KASNIJE...

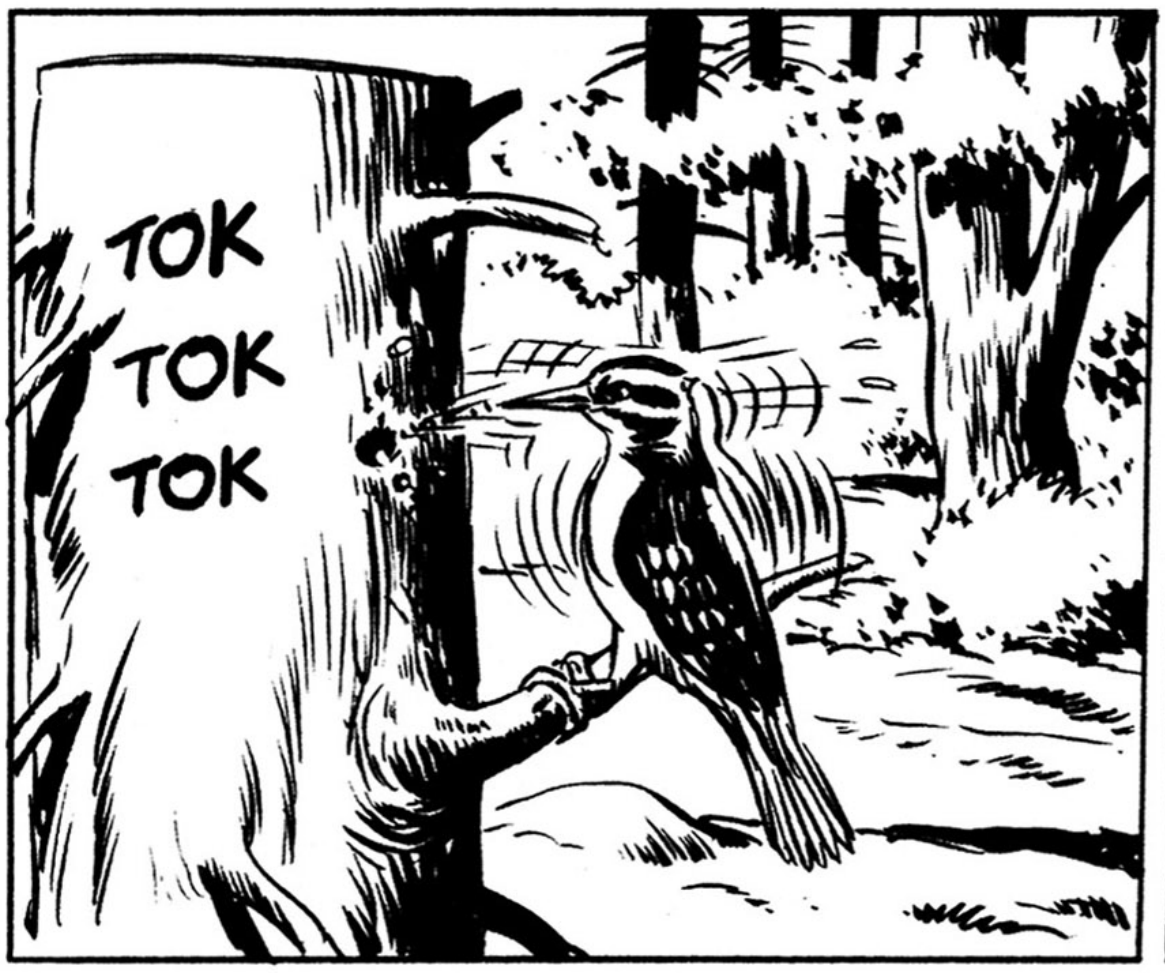
TOK
TOK
TOK

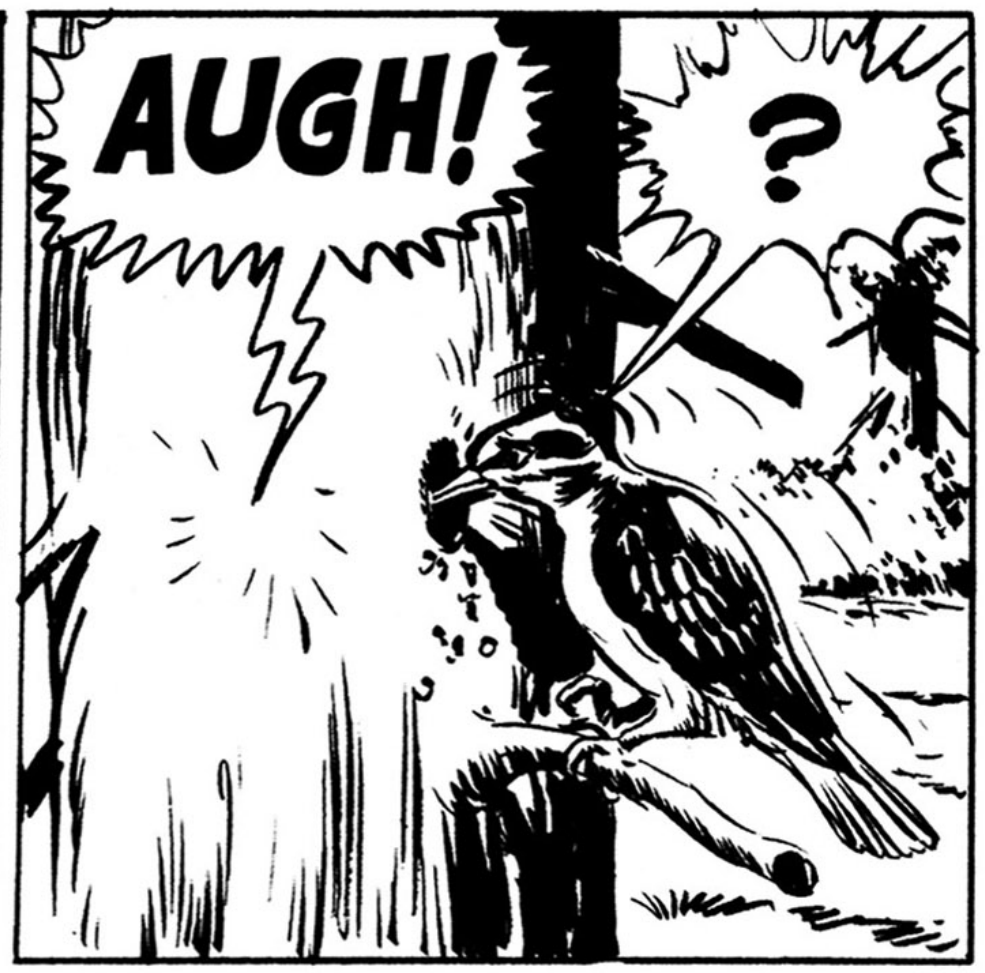
AUGH!
?

GUBI SE, ODVRAT-NA PTIČURI-NO!

OVO JE PROSTO NEVEROVATNO! ZAR SI OD HILJADU STABALA MO-RALA DA IZABEREŠ BAŠ OVO?

AKO NIŠTA DRUGO, OVA NEZGO-DA ZNAČI DA SAM SE USPEŠNO KAMUFLIRAO... SAMO HRABRO, ČIKO, PROBIĆEŠ SE KROZ RE-DOVE „CRNIH VUKOVA" I NIKO TE NEĆE PRIMETITI!

POKRET, DAKLE... TRA-LA-LA, TRA-LA--LA...
?

MALO KASNIJE, U PRIRODNOM AMFITEATRU U KOM SU „CRNI VUKOVI" S NESTRPLJENJEM ČEKALI POVOLJAN TRENUTAK DA KRENU U NAPAD NA INDIJANACE...

TJA... KRAUS JOŠ RAZGOVARA S OFICIRIMA, PRETPOSTAVLJAM DA ĆE BITI ISTO KAO ONOG PUTA SA ŠONIJIMA, SEĆATE LI SE?

KAKO DA NE! DESET MINUTA PAKLENE PUCNJAVE, A ONDA...
...A ONDA „FINA DORADA" HLADNIM ORUŽJEM!

HAJDE! OČISTITE RĐU SA SVOJIH NOŽEVA, MOMCI...
OVAKO!

TOK!

DOBRO BACANJE, JANE...
DOBRO, ALI NE I NEPONOVLJIVO... SAD ĆU JA DA SE OKUŠAM!

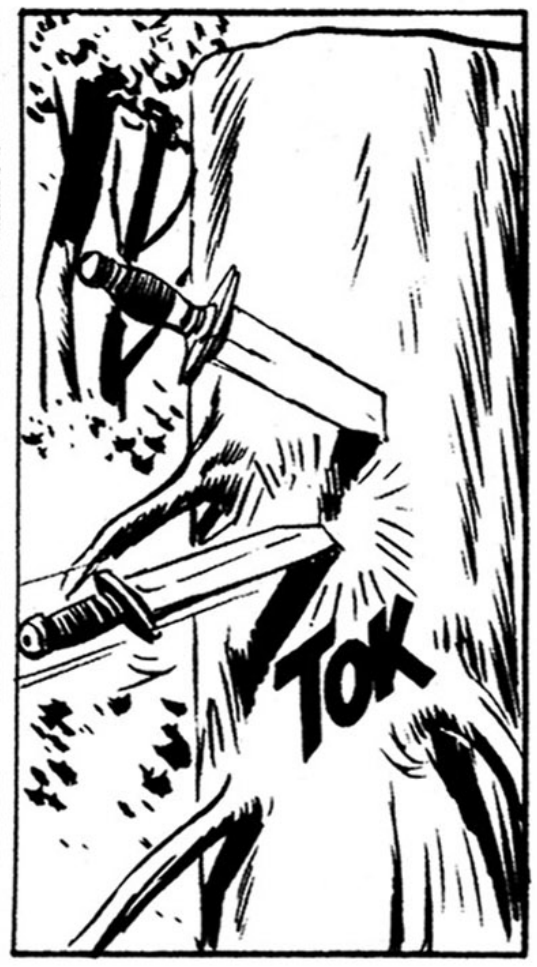
TOK

HAJDE I VI OSTALI... POKAŽITE ŠTA ZNATE!
PIH... TO JE BAR LAKO!
TOK!
AAAHH!
?
?
?
HILJADU MI...
?

HEJ... UNUTRA JE NEKI ČOVEK!
I TRČI PREMA CRVENIM NJUŠKAMA!
PUCAJTE, BRZO!
BANG

MAJKO MOJA! PRVO NOŽEVI, A SADA JOŠ I MECI!
BANG
BANG
BANG
ZIP

U MEĐUVREMENU, NI PUCNJAVA NI NJEN UZROK NISU PROMAKLI OPREZNIM INDIJANCIMA...
BANG
BANG
SVEMOGUĆI BOGOVI! POGLEDAJTE!
ČUDO! VELIKO ČUDO!

STABLO SE ODVOJILO OD ZEMLJE!

ISTINA... I SAD TRČI LJUDSKIM NOGAMA PREMA NAMA!

ZIP!

ZIP!

ZIP!

ZIIP!

ŠTA ZNAČI OVA VRADŽBINA, VELIKI POGLAVICE?

VOAH... SAMO VRAČEVI UMEJU DA PROTUMAČE ZNAKOVE KOJE NAM ŠALJE VELIKI MANITU!

HMM...

BRAĆO MOJA, POKLONIMO SE MOĆI VELIKOG MANITUA!

SAMO TRENUTAK, CRVENI PRIJATELJI... IMAM UTISAK DA OVO NIJE VREDNO SPOMINJANJA BOGOVA!

POZNAJEM NEKOG KO JE U STANJU DA PRIREDI OVAKVA ČUDA, I MOGAO BIH SE KLADITI... ***HILJADU MI SKALPOVA!***

ŠTA SAM VAM REKAO, LJUDI? MISTERIJA JE REŠENA!
VOAH!

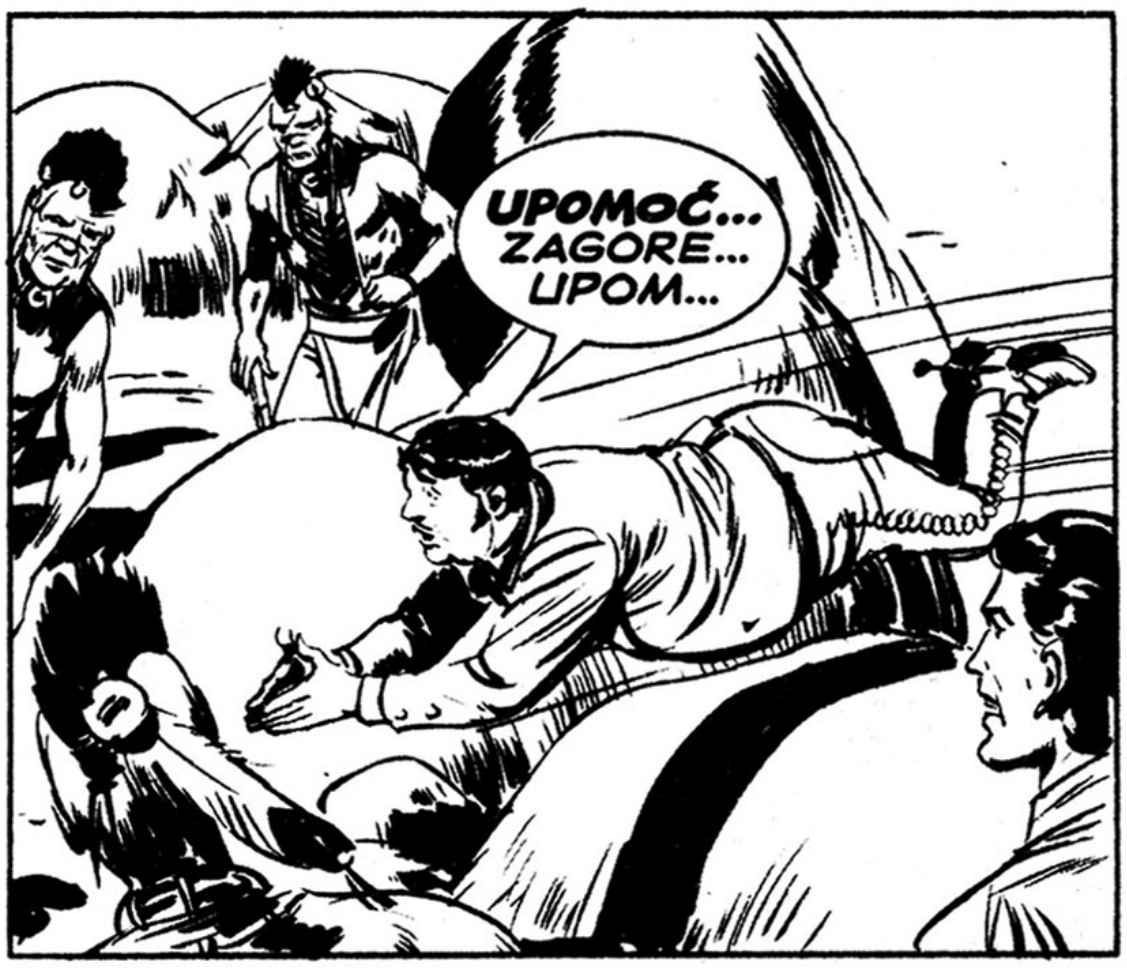
UPOMOĆ... ZAGORE... UPOM...

ČIKO... STARI MOJ TRBONJO... ŠTA SI TO URADIO? I GDE JE PUKOV-NIK HAU-ARD?
PIH! DO-ĐAVOLA S NJIM!

IAKO JE VEB SVE SAM PRIZNAO, ONAJ PLAŠLJIVI ZEC NIJE USPEO DA UBEDI KRAUSA DA ODUSTANE OD SVOJIH NAMERA...

ŠTA? HOĆEŠ DA KA-ŽEŠ DA ĆE NAS „CRNI VUKOVI NAPASTI?
BAŠ TO HOĆU DA KAŽEM, ZA-GORE!

HILJADU MI SKALPOVA! U TOM SLUČAJU, PRUŽIĆEMO IM NEZAPAMĆENI OTPOR, TO IM ZAGOR OBEĆAVA!

SPREMI SE DA UMREŠ, ČIKO! OVO ĆE BITI NAŠA POSLEDNJA BITKA I MORAMO SE POTRUDITI DA IH OSTANE ŠTO MANJE, KAKO BISMO NA KRAJU BILI ZADOVOLJNI SVOJIM KRAJEM!

NA ZAGOROVE POSLEDNJE REČI, ZAFIJUKALI SU MECI...
ZIIP!
ZIP!
ZIP!

...I VEĆ SLEDEĆEG TRENUTKA, CELA ŠUMA SE USIJALA OD PUCNJAVE!
BANG
BANG
BANG
BANG
BANG
TO JE TO!

SVI U ZAKLON... NEKA NIKO NE ODGOVARA NA VATRU DOK NE DAM ZNAK!

MAJKO MOJA! ČUJEŠ LI OVAJ KONCERT?
PIH... SVE U SVEMU, PRAVE VEĆU BUKU NEGO ŠTETU!
ZIIIP!
ZIIIP!

BIĆE MNOGO OPASNIJE KAD KRENU U NAPAD: RADI SE O LJUDIMA KOJI SU SPECIJALNO OBUČENI ZA BORBU PRSA U PRSA, A INDIJANCIMA TO NIKAKO NE ODGOVARA!

IZNENADA, PALJBA „CRNIH VUKOVA" IZGUBILA JE NA INTENZITETU...
HEJ... NIJE VALJDA DA IM PONESTAJE MUNICIJE?

...DA BI POTOM POTPUNO PRESTALA!
NE ZAVARAVAJ SE... OVA TIŠINA SAMO NAJAVLJUJE PREDSTOJEĆI NAPAD!

POGLAVICE, RECI SVOJIM RATNICIMA DA BUDU SPREMNI ALI DA ORUŽJE I STRELE KORISTE SAMO KADA SU SIGURNI DA ĆE POGODITI CILJ!

URLAJUĆI KAO DA IH SAM ĐAVO GONI, DVADESETAK LJUDI IZLETELO JE IZ ZAKLONA...

...I KADA SU INDIJANCI PODIGLI GLAVE KAKO BI MOGLI DA NANIŠANE NAPADAČE...

...NOVA SMRTONOSNA KIŠA METAKA PROTUTNJALA JE KROZ VAZDUH...

AH!

ZIP

AAH!

ZIP

BANG

HILJADU MI SKALPOVA!
PUCAJTE! PUCAJTE!

BANG BANG

AAH!

BANG

BANG

AH...

AH!

GLEDAJTE, POVLAČE SE!
BANG
BANG
BANG
VRAĆAJTE SE NAZAD!

DOBAR POSAO, MOMCI! LEPO SMO IH UDESILI!
UMUKNI, ČIKO... ZAR JE MOGUĆE DA NIŠTA NISI SHVATIO?

KRAUS JE POSLAO SAMO MALI BROJ LJUDI KAKO BI NAS IZVUKAO IZ ZAKLONA...

...I KAKO BI NAS ONDA OVI IZ POZADINE POKOSILI KAO ZRELU PŠENICU... POGLEDAJ OKO SEBE... VEĆ SMO PRETRPELI OGROMNE GUBITKE!
UH!

NEMA ŠTA, TAJ KRAUS NIJE GLUP, VRLO DOBRO ZNA KAKO DA ISKORISTI SVOJE LJUDE!

DRUGI I ČETVRTI ODRED, SPREMNI?
ČUJEŠ LI IH? VRAĆAJU SE!

NA NJIH!
U NAPAD!
VOAH... NAPADAJU NAS!
BOGOVA MI! MORAMO IH OPET ZAUSTAVITI!
BANG
BANG

NE... ČEKAJTE... OSTANITE U ZAKLONU... IZLOŽIĆEMO SE TEK U POSLEDNJEM TRENUTKU... NE SMEMO DATI VREMENA ONIMA KOJI SU OSTALI U POZADINI, MEĐU DRVEĆEM, DA NAS UZMU NA NIŠAN!

ALI, ZAGORE... OVI SAMO ŠTO NAS NISU SATRLI!
TO DOBRO VIDIM...

SAD! OVO JE PRAVI TRENUTAK!
BANG
BANG
BANG

JOŠ JEDNOM SU NAPADAČI MORALI DA SE POVUKU, OSTAVLJAJUĆI ZA SOBOM DESETAK MRTVIH...
AH...

...ALI, ISTOVREMENO, NEUMORNO PRAŽNJENJE PUŠAKA KOJE VREBAJU MEĐU DRVEĆEM POSTIŽE SVOJ CILJ...
AHH!
OH...
BANG
BANG
BANG

VOAH... MNOGO JE RATNIKA VEĆ IZGUBILO ŽIVOTE, ZAGORE!
NA ZEMLJU... BRZO, SVI NA ZEMLJU!
ZIIP!
ZIIIP!

VIDIM, DOBRI MOJ HARVAČE, I ČINI MI SE BESMISLENIM PORICATI OZBILJNOST SITUACIJE!

U OVIM USLOVIMA MOĆI ĆEMO DA ODBIJEMO MAKSIMALNO JOŠ JEDAN NAPAD... I NAKON TOGA, „CRNI VUKOVI" ĆE SKOČITI NA NAS!
VOAH... ČUJEŠ?

PRVI I TREĆI ODRED... SPREMNI?

OPET ĆE NAS NAPASTI... NEKA TI BOGOVI POMOGNU, ZAGORE!
SREĆNO I TEBI, HARVAČE!

BUDI BLIZU MENE, ČIKO... OVOGA PUTA ZAISTA JE GOTOVO!

NA KRAUSOVU NAREDBU, NEKOLICINA „CRNIH VUKOVA" BACILA SE U NAPAD...

...ALI JE IZNENADA ZAUSTAVLJENA SNAŽNOM RAFALNOM PALJBOM...

...KOJU SU PRATILI PISKAVI ZVUCI VOJNIČKE TRUBE...

HICI SU DOPIRALI ODOZGO....
TIHO, SLUŠAJ!

HEJ, VI TAMO, KRAUSE... ČUJETE LI ME?
?

OBRAĆA VAM SE PUKOVNIK HALIARD... MOJI LJUDI SU SE POSTROJILI IZA VAŠIH LEĐA, I KAO ŠTO STE VIDELI, SPREMNI SU DA OTVORE VATRU NA VAS!

U SVOJSTVU KOMANDANTA FORT HOLBORNA DONEO SAM ODLUKU DA SPREČIM POKOLJ... PO SVAKU CENU!

DAJEM VAM PET MINUTA DA POBACATE ORUŽJE! ZATIM ĆETE MORATI DA NAPUSTITE OVU OBLAST, A JA ĆU POSLATI IZVEŠTAJ SVOJIM PRETPOSTAVLJENIMA!

SVIH MI BRKOVA MOJE PORODICE! JESI LI ČUO?
JESAM! IZGLEDA DA JE NAŠ PUKOVNIK NA KRAJU IPAK ODLUČIO DA IM POKAŽE ZUBE!
ZNAČI, SPASENI SMO! OLE! OLE!
SMIRI SE, ČIKO... JOŠ NISMO ČULI KRAUSOV ODGOVOR, A PLAŠIM SE DA ON NEĆE BITI POZITIVAN!
VI STE LUDAK, HAUARDE!
ETO... ŠTA SAM REKAO?
ZAVRŠIĆETE PRED VOJNIM SUDOM!
SPREMAN SAM DA PRIHVATIM SVAKU ODGOVORNOST, KRAUSE! NE BRINITE SE VI ZA TO!

UPOZORAVAM VAS DA JE POLOVINA VREMENA VEĆ ISTEKLA: ZA DVA I PO MINUTA MOJI VOJNICI ĆE OTVORITI VATRU UKOLIKO NE ODLOŽITE ORUŽJE...

HA-HA-HA! GOVORITE KAO DA RASPOLAŽETE ČITAVOM VOJSKOM SJEDINJENIH DRŽAVA... ZABORAVILI STE DA MOJIH „VUKOVA" IMA BAR DUPLO VIŠE NEGO TIH VAŠIH ZELEMBAĆA?
HA-HA-HA!

EH... ALI JA MOGU DA RAČUNAM I NA POMOĆ PENAKUKA... JESAM LI U PRAVU, ZAGORE?
APSOLUTNO, PUKOVNIČE!

MOJI PRIJATELJI I JA ČEKAMO VAŠA NAREĐENJA...

ČULI STE, KRAUSE? A POSTOJI I JOŠ JEDAN DETALJ KOJI VAM JE NEPOZNAT...
?

...OVAJ!

PAKLA MI... SVI NA ZEMLJU!

RAT-TAT-TAT-RAT!

ZIP!

ZIP!

ZIIP!

ZIP!

JUPITERA MI... RASPALITE PO TIM ZLIKOVCIMA, VOJNICI!
ZIP!
ZIIP!

RAT-TAT-TAT-RAT-TA-TA-TA!
BANG

KARAMBA I KARAMBITA! VELIKI KONCERT JE POČEO!
HARVAČE! NEKA RATNICI SPOSOBNI ZA BORBU BUDU SPREMNI ZA NAPAD... PRIĆI ĆEMO IM S LEĐA!

JESTE LI ČULI, BRAĆO? DOŠAO JE TRENUTAK OSVETE!
JAEEEE!!!

VEĆ SLEDEĆEG TRENUTKA ČINILO SE KAO DA JE U MALOJ DOLINI DOŠLO DO SMAKA SVETA! PUCNJAVA IZ PUŠAKA MEŠALA SE S RAFALIMA IZ MITRALJEZA...
RAT-TAT-TAT
BANG
BANG

...I DOK JE PAŽNJU „CRNIH VUKOVA" PRIVLAČIO ISKLJUČIVO IZNENADNI NAPAD NOVIH NAPADAČA...
OH!
BANG
AH!
BANG
BANG

...BRZE I TIHE SENKE KLIZILE SU PO ZEMLJI I ŠUNJALE SE IZMEĐU DRVEĆA!

SVIMA JE JASNA TAKTIKA KOJU ĆEMO PRIMENITI, HARVAČE?
JESTE... NEĆEMO SE UPUŠTATI U BORBU, SAMO ĆEMO IH NAPASTI I ODMAH SE POVUĆI U ŠUMU...

SAVRŠENO... ŽELIM TI SREĆAN LOV, CRVENI BRATE!

U NEKOLIKO SLEDEĆIH MINUTA, BITKA SE PRETVORILA U GOMILU KRATKIH NAPADA I ZASEDA... IZ ŽBUNJA, SA GRANA DRVEĆA, INDIJANCI SU SE POJAVLJIVALI SAMO KAKO BI IZNENADA NAPALI...
!
AAH!
STUNK

...I ČIM BI BACILI SVOJE SMRTONOSNO ORUŽJE...
AHH!
TRAS

...ODMAH BI SE POVLAČILI, NE DAJUĆI „CRNIM VUKOVIMA" VREMENA DA PREĐU U KONTRANAPAD.

PAKLA MI! ZAROBLJENI SMO U SMRTONOSNOJ KLOPCI!
BANG
UMUKNI, BENSONE... MISLI NA PUCANJE!
BANG

SITUACIJA JE POSTALA NEPODNOŠLJIVA! ZBOG RAFALA IZ MITRALJEZA NEMAMO VREMENA DA PROMENIMO POLOŽAJ, A TI PROKLETI INDIJANCI...

U PRAVU SI... PROKLETE CRVENE NJUŠKE SLUŽE SE LUKAVSTVOM, GMIŽU PO TRAVI KAO ZMIJE OTROVNICE...
PIH... TREBALO JE DA IH ISTREBIMO JOŠ PRE NEKOLIKO SATI, A NE DA ČEKAMO KRAUSOVA NAREĐENJA I NJEGOV POVRATAK!
AH!
BANG
TUNK

KAD GA VEĆ POMINJEMO, GDE LI JE ZAVRŠIO KOMANDANT? NISAM ČUO NJEGOV GLAS OD POČETKA OVE PROKLETE PUCNJAVE...

HMM... MOŽDA JE UBIJEN... MOGUĆE JE I DA JE...
...DA JE ŠTA?
BANG

MOGUĆE JE DA JE POBEGAO I OSTAVIO NAS OVDE NA CEDILU! TAJ LISAC BI BIO U STANJU DA URADI TAKO NEŠTO!
PAZI!

BANG
AAH!

AAAHJAAKKK...
ZAGOR?!

BEGUNAC

AAAJAAAKK!
BANG
PAZITE!

PAKLA MI! PUCAJ!
TRAS
AH!

BANG

PROKLETSTVO! NISMO USPELI... IZGLEDA DA GA SAM ĐAVO ŠTITI!
NAŽALOST, ISTO SE NE MOŽE REĆI I ZA NAREDNIKA!

MRTAV JE?
NA MESTU!

PAZITE SE! UPERILI SU GATLING NA OVU STRANU!

AHH!
PROKL...
RAT! TAT-TAT!

KRAUS... GDE JE KAPETAN KRAUS?
PRONAĐITE GA! ON MORA DA DONESE ODLUKU ŠTA ĆEMO DALJE! NEĆEMO IZDRŽATI JOŠ DUGO U OVOJ KLOPCI!
RAT TAT TAT

UZALUD JE, MOMCI! NEMOGUĆE JE PRONAĆI KAPETANA!
NEBESA! U NEVOLJI SMO DO GUŠE!
RAT-TAT TAT

TAMO JE JEDAN INDIJANAC!
A OVDE JE JOŠ JEDAN!

JAAEEE!

KUKAVICE! ZMIJURINE!
BANG
AH!
TRAS

PROKLETSTVO, PRESTANITE! SULUDO JE BORITI SE POD OVAKVIM OKOLNO-STIMA!

STOLIN JE U PRAVU! NEMA-MO ŠANSE DA SE ODBRA-NIMO!
ALI... KAPE-TAN? GDE JE KAPETAN?
MA NEKA IDE DOĐAVOLA... ZNATE ŠTA? JA ĆU SE PREDATI!

SLAŽEM SE S TOBOM, HENDI! I MENI JE SVE-GA DOSTA!
I MENI, TAKOĐE!

U REDU, MOM-CI, DAJTE MI BELU MARAMU!
KRAK

HEJ, PUKOVNIČE HALLARDE... GOVORI PORUČNIK KORDERO, I OBRAĆAM VAM SE U IME CELE JEDINICE... UĆUTKAJTE TAJ VAŠ MITRALJEZ...
STOJ! OBUSTAVITE PALJBU!
RECITE, KORDERO... SLUŠAM VAS!
ŽELIMO DA SE PREDAMO!
MOJI MOMCI, ONI KOJI SU JOŠ ŽIVI, I JA MISLIMO DA JE UZALUDNO OSTAVITI KOŽE NA OVOM PROKLETOM MESTU!

PAZI, PAZI... A VAŠ RATOBORNI KOMANDANT SE SLAŽE S VAMA?
NE ZNAM... KRAUS JE NESTAO... MOŽDA DA MU JE NEKI INDIJANAC DOŠAO GLAVE!

U REDU, KORDERO! ODLOŽITE ORUŽJE I RECITE VAŠIM LJUDIMA DA IZAĐU S RUKAMA PODIGNUTIM UVIS...

I UPAMTITE... GATLING JE I DALJE UPEREN U VAS, I AKO BILO ŠTA POKUŠATE...
NEMA POTREBE DA NAS UPOZORAVATE, HAUARDE...

POGLEDAJTE MOJE SABORCE! MISLITE LI DA LJUDI U OVAKVOM STANJU IMAJU ŽELJE DA PRUŽAJU BILO KAKAV OTPOR?

ZAGORE! ZAGORE! ZAUSTAVITE SVOJE INDIJANCE... GOTOVO JE!

VIDIM DA JE GOTOVO, PUKOVNIČE!
?
!
!
!

MOJI PENAKUCI SU VEĆ PREKINULI BORBU... ALI OSTAĆE U PRIPRAVNOSTI DOK ČEKAJU VAŠE DALJE ODLUKE!

U MEĐUVREMENU... DOPUSTITE MI DA VAM ZAHVALIM ZA OVU INTERVENCIJU!
TREBALO BI JA VAMA DA SE ZAHVALIM ZA SVE ŠTO STE UČINILI ZA MOG SINA...

...I DA VAM SE IZVINIM ŠTO VAS NISAM POSLUŠAO RANIJE! POKUŠAĆU DA SE ISKUPIM!

SASTAVIĆU TOLIKO DETALJAN IZVEŠTAJ O SVEMU ŠTO SU POČINILI „CRNI VUKOVI" DA ĆE VRHOVNA KOMANDA MORATI ZAUVEK DA RASPUSTI TAJ ODRED NEDOSTOJAN JEDNE CIVILIZOVANE DRŽAVE!

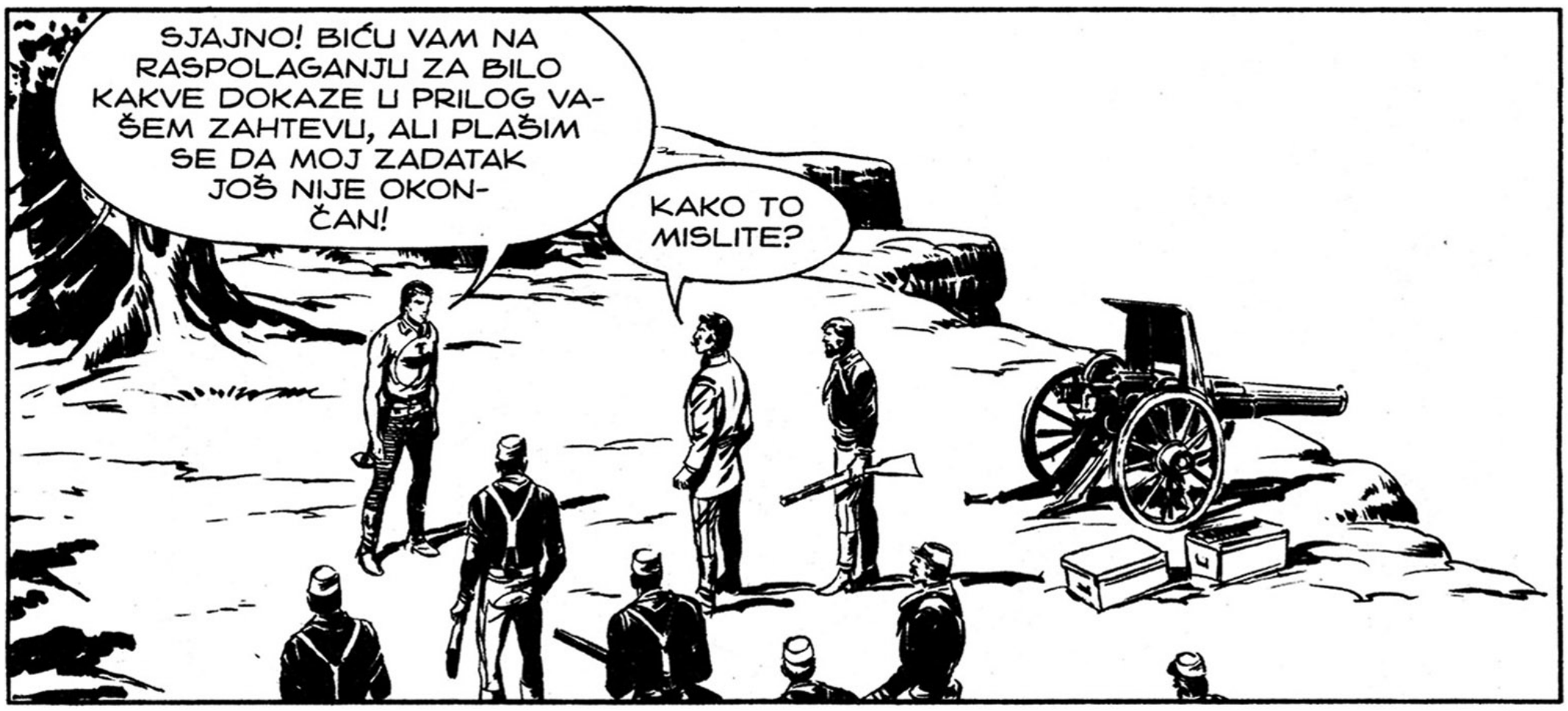
SJAJNO! BIĆU VAM NA RASPOLAGANJU ZA BILO KAKVE DOKAZE U PRILOG VAŠEM ZAHTEVU, ALI PLAŠIM SE DA MOJ ZADATAK JOŠ NIJE OKONČAN!
KAKO TO MISLITE?

KRAUS!!! NISMO PRONAŠLI NJEGOVO TELO MEĐU POGINULIMA I NIKO ME NEĆE UBEDITI DA TA BITANGA NIJE POBEGLA I OSTAVILA SVOJE LJUDE NA CEDILU!

HMM... AKO JE TAKO, POSLAĆU JEDNU PATROLU...
NE!

TAJ ČOVEK JE MOJ, PUKOVNIČE! ONOG DANA U LOGORU OBEĆAO SAM MU DA ĆEMO JEDNOM SRAVNITI RAČUNE, SEĆATE LI SE?
DA, ALI...

NEMA „ALI"! ZAGOR UVEK ISPUNJAVA SVOJA OBEĆANJA, ZAPAMTITE TO, HALIARDE!

DO SKOROG VIĐENJA, PUKOVNIČE! VIDEĆEMO SE U FORT HOLBORNU... DO TADA, PRIPAZITE MI NA ČIKA!
BUDITE OPREZNI, ZAGORE! I NEK VAM JE SA SREĆOM!

AAHJAKK!

CRVENA BRAĆO, SLUŠAJTE ME! „VUKOVI" VIŠE NE POSTOJE... NEMATE VIŠE ČEGA DA SE PLAŠITE!
JAEEEE!!
ŽIVEO ZA-GOR!

OD OVOG TRENUTKA, SVI STANOVNICI DARKVUDA MOGU SE VRATITI NAZAD U SVOJA SELA I OBNOVITI SVOJE VIGVAME... BELI POGLAVICA IZ FORT HOLBORNA OBEĆAO JE DA ĆE VAM POSLATI MNOGO HRANE I POKRIVAČA!

IPAK, PRIJATELJI, MIR NEĆE BITI OSIGURAN SVE DOK NE UHVATIM POGLAVICU ZLIH VOJNIKA, KOJI JE USPEO DA POBEGNE!

ZATO SE RASTRČITE PO SVIM ŠTAZAMA I ŠALJITE SIGNALE BRAĆI RASUTOJ PO ŠUMI...

ŽELIM DA DARKVUDSKA ŠUMA DOBIJE HILJADU OČIJU... I DA NEVIDLJIVA MREŽA OBAVIJE BEGUNCA... ŽELIM...

...ŽELIM DA ZVUCI BUBNJEVA POVEDU MOJE KORAKE NJEGOVIM TRAGOM, SVE DOK NE DOBIJEM OSVETU KOJA MI PRIPADA!

KRENITE, PRIJATELJI! RASTRČITE SE PO SVIM STAZAMA DARKVUDA, ALI JEDNO ZAPAMTITE: NIKO NE SME DA PIPNE BEGUNCA... TAJ ČOVEK JE MOJ!

AAJAAKK!

SLEDEĆEG DANA, U SUMRAK...

TAM-TAM-TAM-TAM...

PROKLETI BUBNJEVI...

UH... VEĆ SATIMA NIKAKO DA UTIHNU... KAD BIH SAMO ZNAO KAKVE TO PORUKE PRE-NOSE...

TAM! TAM!

HILJADU MI GROMOVA... EVO JOŠ JED-NOG!

BANG

BANG

PROKLETE CRVENE NJUŠKE... ŠTA VIŠE HO-ĆETE OD MENE?

BANG

OVO JE SULUDO... OD PROŠLE NOĆI ME SAMO UHODE... POJAVLJUJU SE I, ČIM PRIPUCAM, NESTAJU KAO DUHOVI...

ZAŠTO ME NE NAPADAJU? ZAŠTO ME JEDNOSTAVNO NE UBIJU IZ PRIKRAJKA NEGO ME I DALJE SAMO PRATE?

IZAĐITE, PRLJAVI DIVLJAČI! ZNAM DA STE U BLIZINI... ALI OTO KRAUS VAS SE NE PLAŠI... NE PLAŠI SE NIKOGA!
BANG

!
KUK!

DOĐAVOLA! ISPALIO SAM POSLEDNJI METAK...

TAM-TAM-TAM!

U REDU... NASTAVITE PO SVOM, SAMO NASTAVITE... VAŠI BUBNJEVI ME NEĆE SPREČITI DA IZAĐEM IZ OVE PROKLETE ŠUME!

SAT KASNIJE...

OVAJ ZVUK... REKAO BIH... DA, ČUJEM VODU KAKO ŽUBORI... KONAČNO ĆU MOĆI DA NAPUNIM ČUTURICU!

DOBRO DOŠAO NA IZVOR JELENA, KRAUSE... ČEKAO SAM TE...

?

ZAGORE?!
DA, TO SAM JA, BITANGO... JURIM TE OD JUČE!

NI MAKAC, DIVLJAČE! AKO NAPRAVIŠ SAMO JEDAN KORAK, JA ĆU TE...
HA-HA--HA!

BACI TU BESKORISNU STARUDIJU, KRAUSE... BUBNJEVI SU ME VEĆ OBAVESTILI DA SI POTROŠIO POSLEDNJI METAK!
AH, ZNAČI, TAKO?

E, PA... SADA ĆU TI POKAZATI NEŠTO ŠTO TI BUBNJEVI MOŽDA NISU PRENELI...
I DALJE IMAM NOŽ...

...I SAD ČEŠ OSETITI UKUS OŠTRICE!
SVIIIŠŠ

TRAS
AH!
SVIIŠŠŠ

BEZ ORUŽJA, KRAUSE!
TUMP
BUĆ

PREDUGO SAM ČEKAO OVAJ TRENUTAK DA BIH SEBI USKRATIO ZADOVOLJSTVO DA TE ISPREBIJAM GOLIM RUKAMA!

VIDIŠ... SADA SMO JEDNAKI... BORIĆEMO SE KAO ČOVEK PROTIV ČOVEKA!
HA-HA-HA! OVO JE STVARNO ČIN DOSTOJAN TEBE, ZAGORE!

OD JEDNOG BRANIOCA PRAVDE, KAKVIM SEBE SMATRAŠ, TREBALO JE I DA OČEKUJEM NEŠTO SLIČNO!

E PA... OVAJ POTEZ ĆE TE SKUPO KOŠTATI, MLADIĆU... MISLIM DA SI ME POTCENIO...

...ŠTO ĆU TI ODMAH I DOKAZATI!
SMAK

HILJADU MI SKALPOVA!

NAKON ŠTO JE SAVLADAO PRVOBITNO IZNENAĐENJE, ZAGOR SE PODIGAO I HITRO SKOČIO PREMA SNAŽNOM PROTIVNIKU...

...ALI NJEGOVA SNAŽNA DESNICA KAO DA JE UDARILA U GRANITNU VILICU!
SMAK

GLUPI, UOBRAŽENI DIVLJAČE... MISLIŠ LI DA SAM NEKI NESPOSOBNI VOJNIK KOJI JE ŽIVOT PROVEO OKRUŽEN GOMILOM PAPIRČINA?

JA SAM VOJNIKE ŠIROM SVETA PODUČAVAO BORILAČKIM VEŠTINAMA, I TEŠKO DA ĆEŠ ME TI BACITI NA KOLENA!

I ZAISTA, VOĐA „CRNIH VUKOVA" POKAZAO SE KAO IZUZETNO TEŽAK PROTIVNIK. UPRKOS ROBUSNOJ MUSKULATURI, BIO JE OKRETAN I HITAR...

...A RUKAMA JE UDARAO KAO DA SEČE MAČEM!
TRAS
UH!

PROKL...
KRAK

DAKLE, PRIJATELJU? MOGU SE KLADITI DA NIKADA NISI VIDEO NEKOG KO KORISTI RUKE OVAKO KAO JA! TO JE TEHNIKA KOJU SAM NAUČIO NA ISTOKU...

KRAAAAK
!

SMAK

NISU NI TVOJE PESNICE LOŠE... ALI JA I DALJE TO RADIM BOLJE!
OH!
SMAK

UH!
TUM

TRAS
AH!

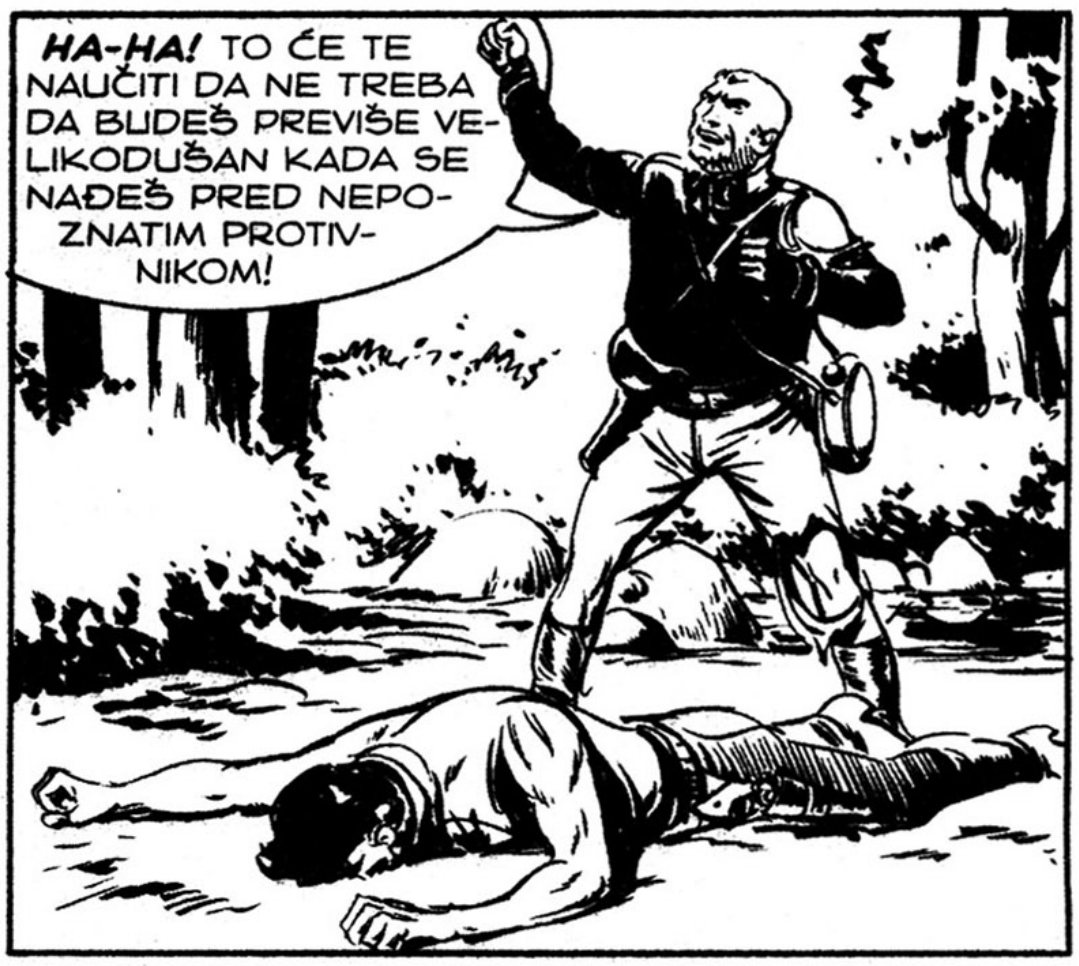
HA-HA! TO ĆE TE NAUČITI DA NE TREBA DA BUDEŠ PREVIŠE VELIKODUŠAN KADA SE NAĐEŠ PRED NEPOZNATIM PROTIVNIKOM!

HMM... SVE U SVEMU, KAO DA TE JE SAMO NEBO POSLALO K MENI... MILOM ILI SILOM, BIĆEŠ MI VODIČ I TALAC DOK NE IZAĐEM IZ OVE ODVRATNE ŠUMETINE.

JUPITERA MI! NEKO DOLAZI... AKO SU TO ONI PROKLETI INDIJANCI, GOTOV SAM!

ALI... HILJADU MI GROMOVA! PA OVO JE JEDAN OD MOJIH LJUDI! KAPLAR TREĆEG ODREDA - KOVALSKI!

KOVALSKI, JESI LI TO TI?

!

KAPETANE... KAPETANE KRAUSE... ALI, TO ZNAČI DA VAS IPAK NISU UBILI?

MENE DA UBIJU? *HA--HA-HA!*

NAKON ŠTO SU STVARI KRENULE PO ZLU, BACIO SAM SE NA ZEMLJU I, PUZEĆI, USPEO DA SE IZVUČEM IZ TOG PAKLA!

HA-HA! VIDIM DA SI I TI USPEO DA SE SPASEŠ, MOMČE, ŠTO ME NE ČUDI, BUDUĆI DA SI ODUVEK BIO PAMETAN...

ZAPRAVO... NISAM POBEGAO, KAPETANE!

KADA JE PORUČNIK KORDERO ODLUČIO DA SE PREDAMO, HAUARD JE POZVAO MALOBROJNE PREŽIVELE U FORT HOLBORN, KAKO BI NAM SE UKAZALA MEDICINSKA POMOĆ PRE NEGO ŠTO KRENEMO NAZAD!

JA NISAM HTEO DA TRPIM TO PONIŽENJE I PRIHVATIM POMOC OD TIH BESKIČMENJAKA, PA SAM POBEGAO, IAKO IMAM METAK U RUCI!
JUPITERA MI! DOBRO SI POSTUPIO!

SAD ĆEMO, UZ POMOĆ TVOG PIŠTOLJA I MOG TAOCA, USPETI DA STIGNEMO DO PRVOG NASELJENOG MESTA I DA NEKAKO STUPIMO U VEZU S MINISTROM RATA.
HMM... A ZBOG ČEGA?

KAKVO JE TO PITANJE? PA DA BISMO DOBILI SVOJU OSVETU, NARAVNO!

TRAŽIĆEMO DA SE PUKOVNIKU HAUARDU ODUZMU SVI ČINOVI, A ONDA ĆEMO OKUPITI NOVE DOBROVOLJCE I FORMIRATI NOVU JEDINICU!
GLUPOSTI!

„CRNI VUKOVI" VIŠE NE POSTOJE, KRAUSE! NESTALI SU ONOG TRENUTKA KAD IH JE IZDAO KOMANDANT ZA KOGA SU BILI SPREMNI I U VATRU DA SKOČE!
HMM... NE MISLI VIŠE NA ONO ŠTO SE DESILO JUČE, KOVALSKI!

DA NE MISLIM? VI SE ŠALITE? TE SLIKE ĆE ME PROGANJATI CELOG ŽIVOTA!

TI RAFALI GATLINGA KROZ NISKO GRANJE DRVEĆA... I TI CRVENI ĐAVOLI KOJI SU BEŠUMNO ISKAKALI SA SVIH STRANA... KAO DA IH JE PAKAO IZBACIVAO...

KAKVI STRAŠNI TRENUCI... ASTON... MEJER... MAKFINI... SVI MOJI PRIJATELJI PADALI SU JEDAN ZA DRUGIM...

NISU HTELI DA SE PREDAJU... „KRAUS ĆE NAS IZVUĆI IZ NEVOLJE", GOVORILI SU... „KRAUS ĆE NAS OPET DOVESTI DO POBEDE"!

PIH... A ZA TO VREME JE HRABRI KRAUS BEŽAO I SPASAVAO SVOU GLAVU!
PUSTI SAD TO... OBEĆAVAM TI DA ĆEMO OSVETITI SVE NAŠE PRIJATELJE KADA BUDEMO OKUPILI NOVU JEDINICU!

DA, OSVETIĆEMO IH... ALI I PRE NEGO ŠTO OČEKUJETE... TO ĆE SE DESITI ODMAH!

ŠTA SE DEŠAVA S TOBOM, KOVALSKI? JESI LI POLUDEO? JA SAM I DALJE TVOJ KOMANDANT!
NE, KRAUSE...

...VI STE JEDNA OBIČNA IZDAJNIČKA KUKAVICA, I ZBOG TOGA ĆETE UMRETI...
AHH!
BANG
BANG
BANG

HEJ, PRIJATELJU... USKRATILI STE MI ZADOVOLJSTVO DA JA TO URADIM GOLIM RUKAMA... ALI, U SVAKOM SLUČAJU, ČESTITAM!
?

NE RADUJ SE PREVIŠE, JER I TEBE OČEKUJE ISTI KRAJ!

SREĆAN PUT LI PAKAO, DIVLJAČE!

TUM
!

SMAK

HILJADU MI...
STOK

PIŠTOLJ! MORAM DA GA UZMEM...

SHVATIVŠI ŠTA NAMERAVA KOVALSKI, ZAGOR JE ISKORISTIO SVU SVOJU SPRETNOST...
TUMP

...I SKOKOM DIVLJE MAČKE USPEO DA SE DOKOPA ORUŽJA TRENUTAK PRE SVOG PROTIVNIKA...

MEĐUTIM, KAKO BI SPREČIO NOVO IZNENAĐENJE, MORAO JE DA PRITISNE OBARAČ!
BANG

ŽAO MI JE, KAPLARE, ALI NISI MI OSTAVIO DRUGOG IZBORA!

ZBOGOM! NADAM SE DA JE OVA UŽASNA TRAGEDIJA SADA NAPOKON OKONČANA!

DVA DANA KASNIJE, U FORT HOLBORNU...
...A OVO SU PLOČICE KAPETANA KRAUSA I KAPLARA KOVALSKOG!
HVALA VAM, ZAGORE!

BIĆE MI POTREBNE DA UPOTPUNIM IZVEŠTAJ KOJI ĆU POSLATI SVOJIM PRETPOSTAVLJENIMA!

OSTALO MI JE SAMO DA VAM SE ZAHVALIM NA SVEMU ŠTO STE URADILI I DA SE POZDRAVIM S VAMA... MOŽDA VIŠE NEĆEMO IMATI PRILIKE DA SE SRETNEMO...

KOMISIJA KOJA ĆE RAZMATRATI MOJ IZVEŠTAJ MOGLA BI DA ME PROGLASI KRIVIM, I SASVIM JE MOGUĆE DA ĆU OSTATI BEZ ČINA...
HMM... NE MOGU NI DA ZAMISLIM TAKO NEŠTO, PUKOVNIČE!

SIGURAN SAM DA ĆETE SE VRATITI! I BIO BIH VAM ZAHVALAN AKO BISTE ME IZVESTILI O REZULTATIMA ISTRAGE!

SREĆNO, HAUARDE!
DO SKOROG VIĐENJA!
DOVIĐENJA, PRIJATELJI!

DOBRO... DOBRO... I OVOG PUTA SMO IZVUKLI ŽIVE GLAVE... IAKO JOŠ NE MOGU DA POVERUJEM U TO!

SAD NAM JE POTREBAN JEDAN DUŽI ODMOR U NAŠEM SKROVIŠTU... ŽELIM DA POKUŠAM DA ZABORAVIM KRAUSA, NJEGOV BIČ...

...I NJEGOVE PROKLETE „VUKOVE"... MAMA!

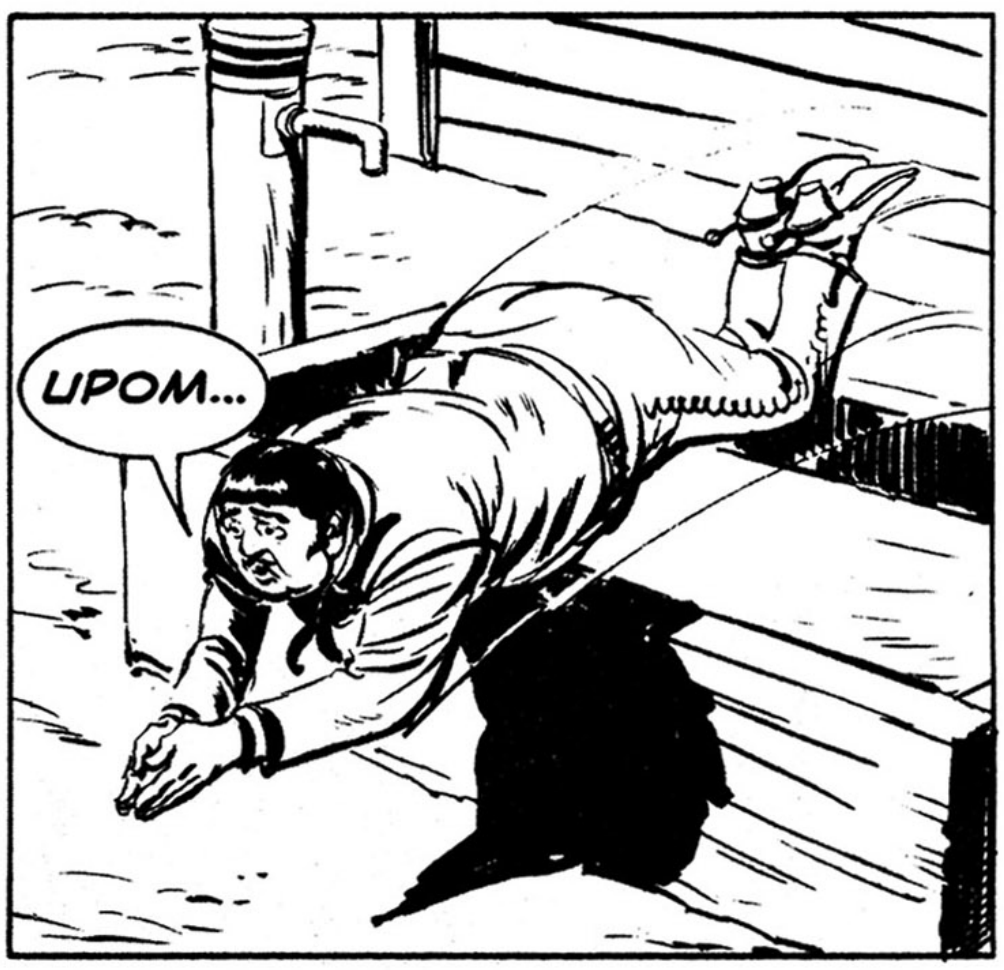
UPOM...

ALI, GOSPODINE ČIKO... TO SAM JA, BOB!

BOB? DOĐAV... PROKL... NESR...
HA-HA-HA!

PROKLETO DERIŠTE... UMALO ME KAP NIJE STREFILA!

KHM... EHM... BAŠ SI VICKAST... NARAVNO DA SAM TE PREPOZNAO... PRAVIO SAM SE DA SAM SE UPLAŠIO KAKO BIH TE ZASMEJAO!

DA SAM POMISLIO DA SI TI STVARNO JEDAN OD „CRNIH VUKOVA", ZNAŠ LI ŠTA BIH URADIO?
ŠTA?

ZGRABIO BIH TE I PODIGAO SVOJOM HERKULOVSKOM SNAGOM...

...I ZAFRLJAČIO TE LI POJILO ZA KONJE!
SPLAŠ

SHVATAŠ LI SAD ŠTA BIH TI URADIO?
ZDRAVO, MALECKI!

BUHU... BU-HUUHU...
!
KRAJ
EPIZODE

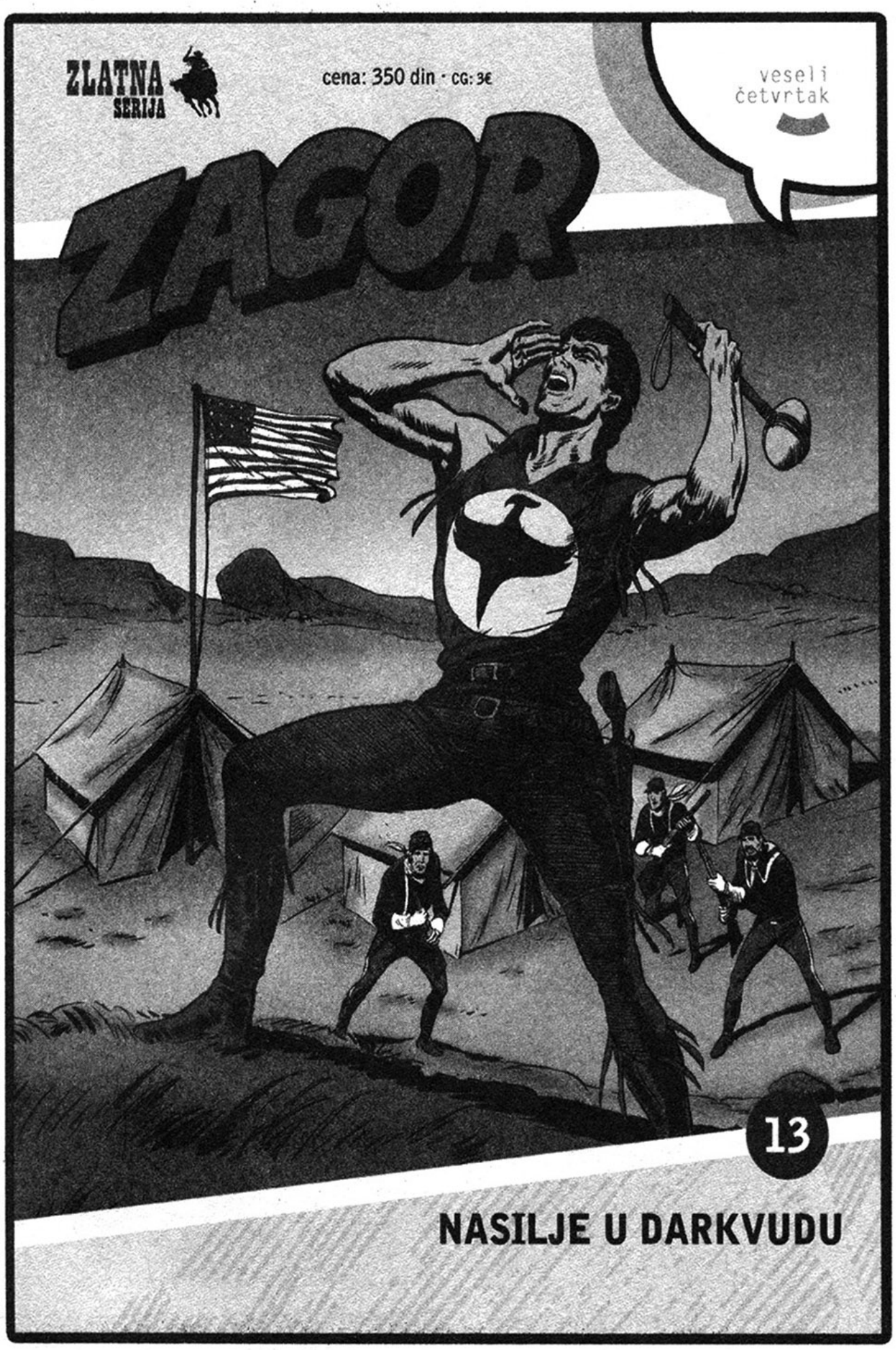

UPOZORENJE!

Ovaj sjajan strip postoji u trinaest različitih verzija korica!

Koja vam se najviše dopada?

korica A

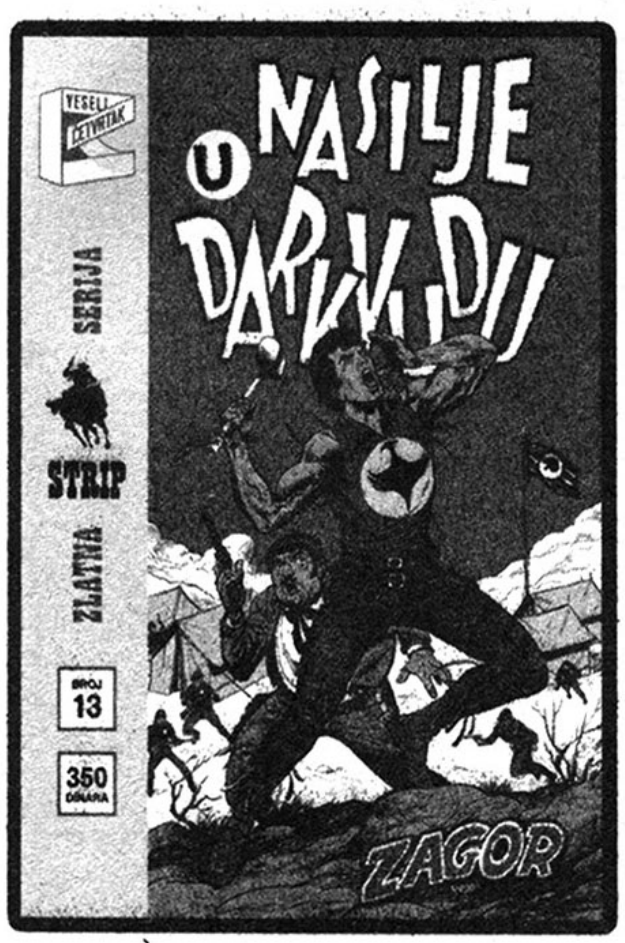

korica B

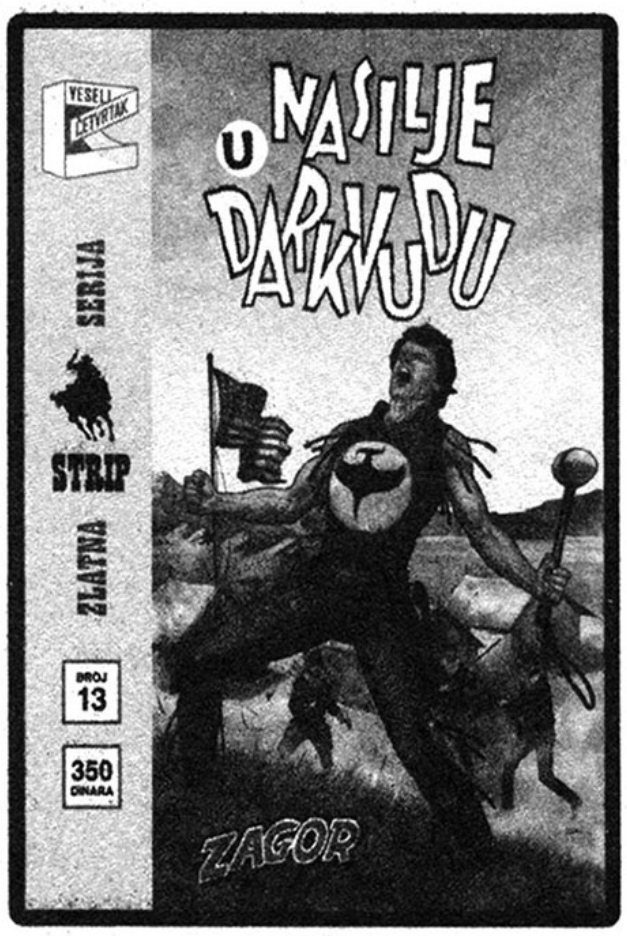

korica C

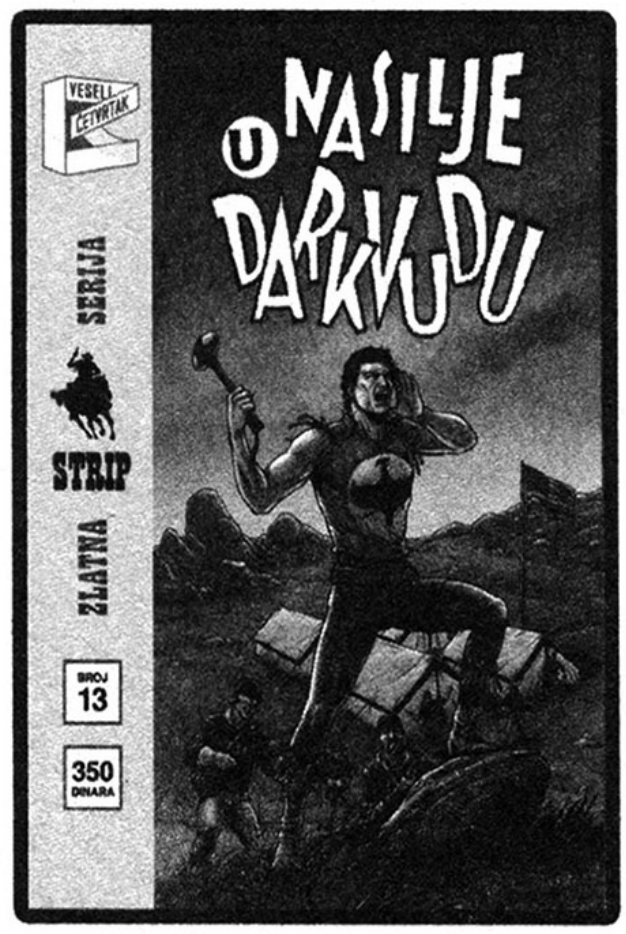

korica D

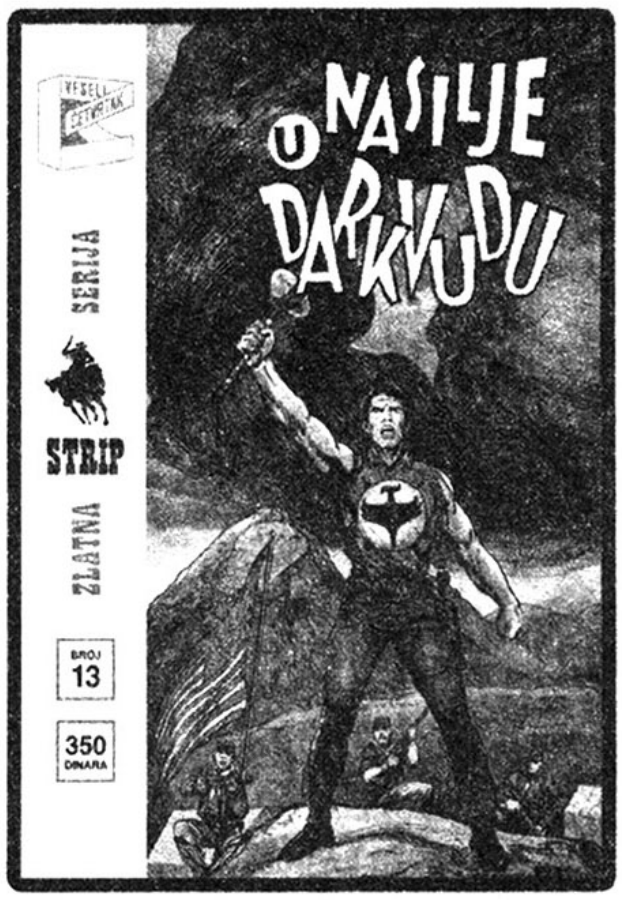

korica E

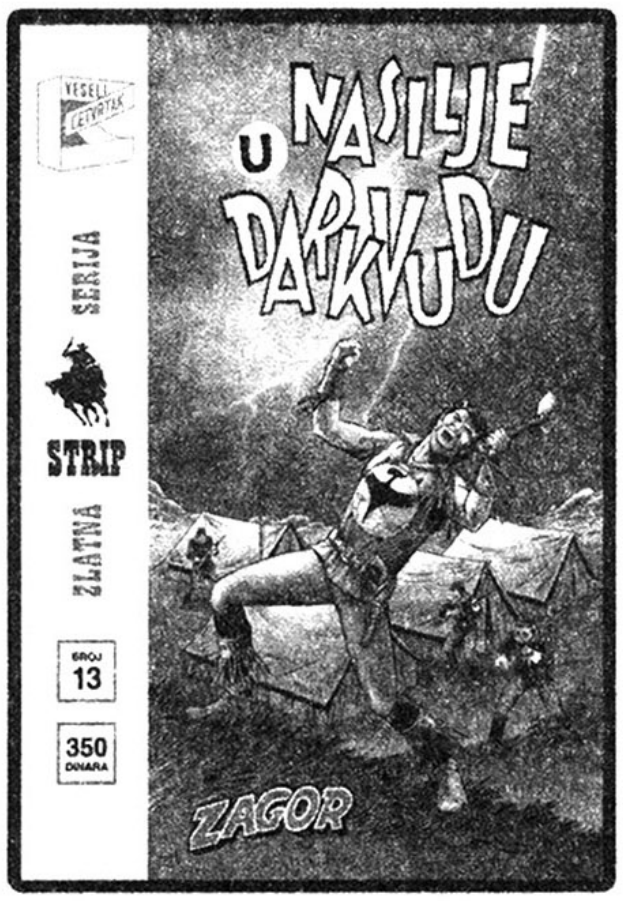

korica F

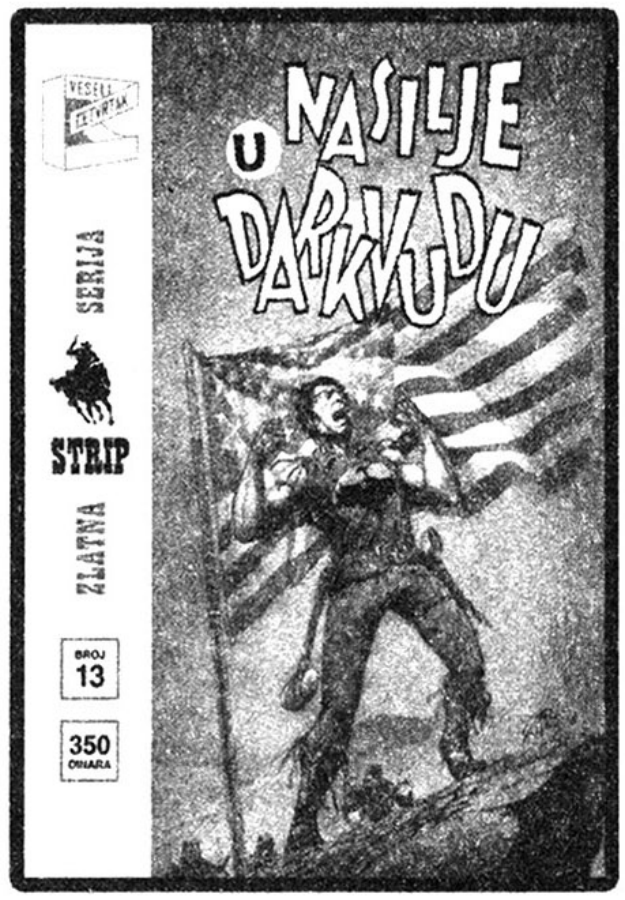

korica G

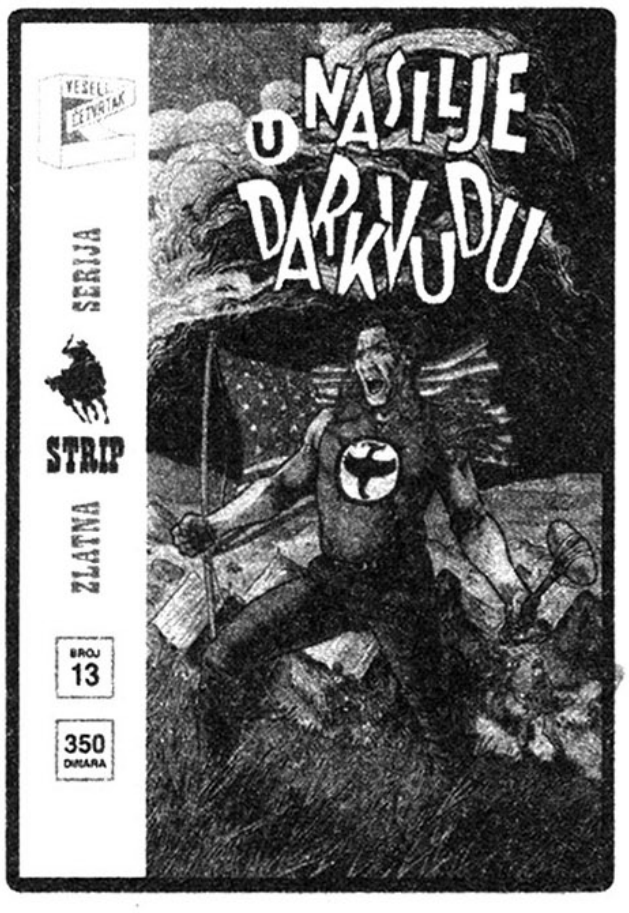

korica H

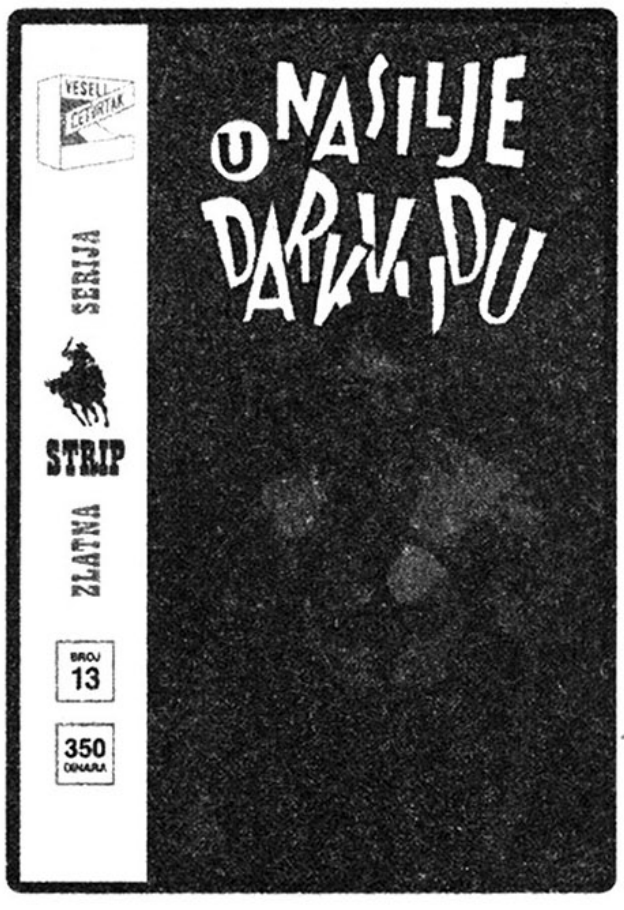

korica I

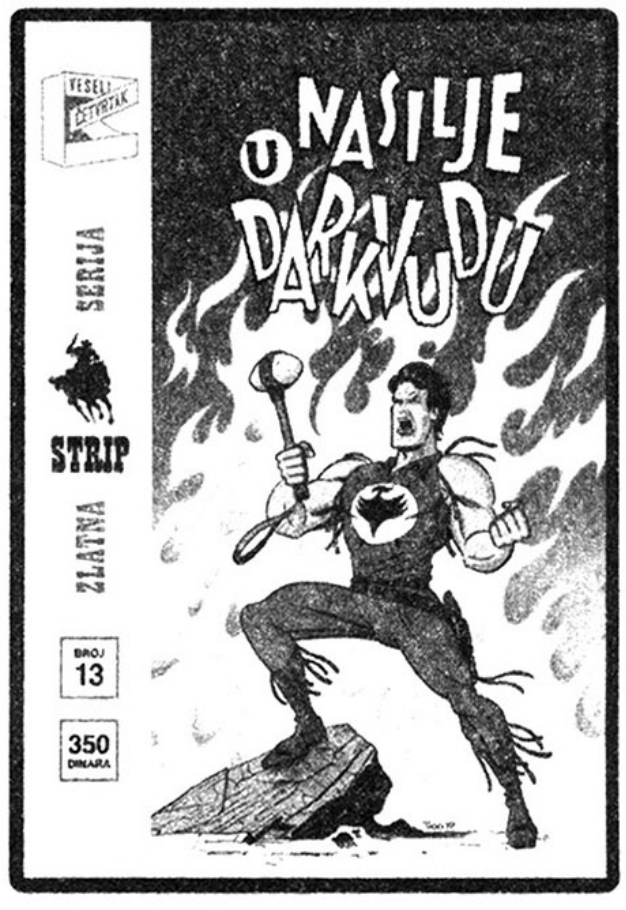

korica J

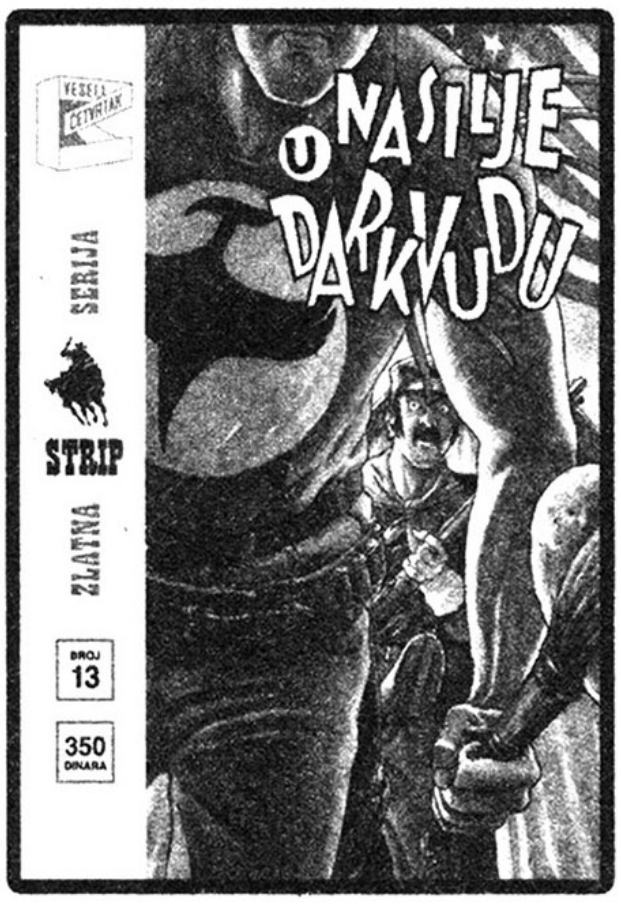

korica K

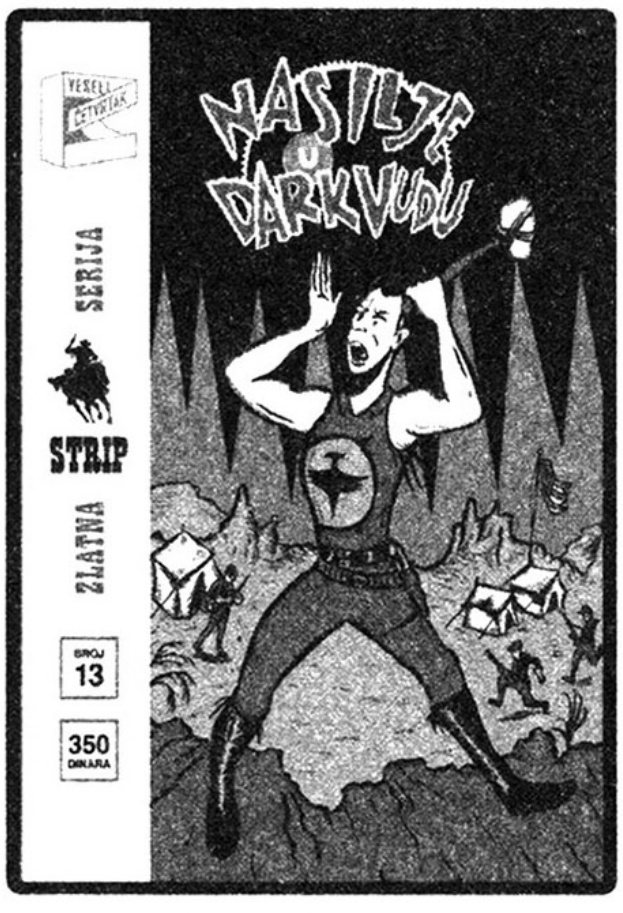

korica L

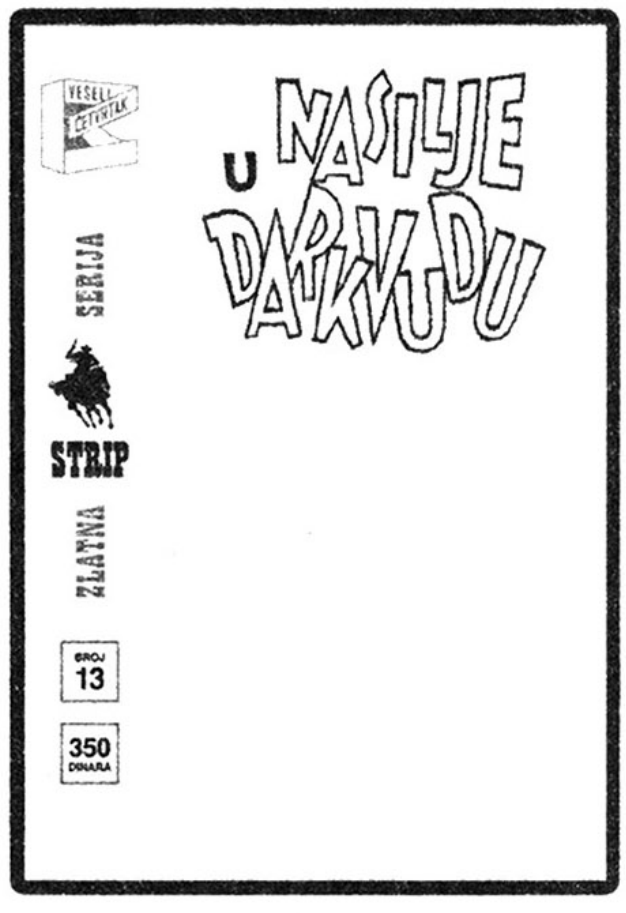

korica M

Od idućeg ČETVRTKA na kioscima!

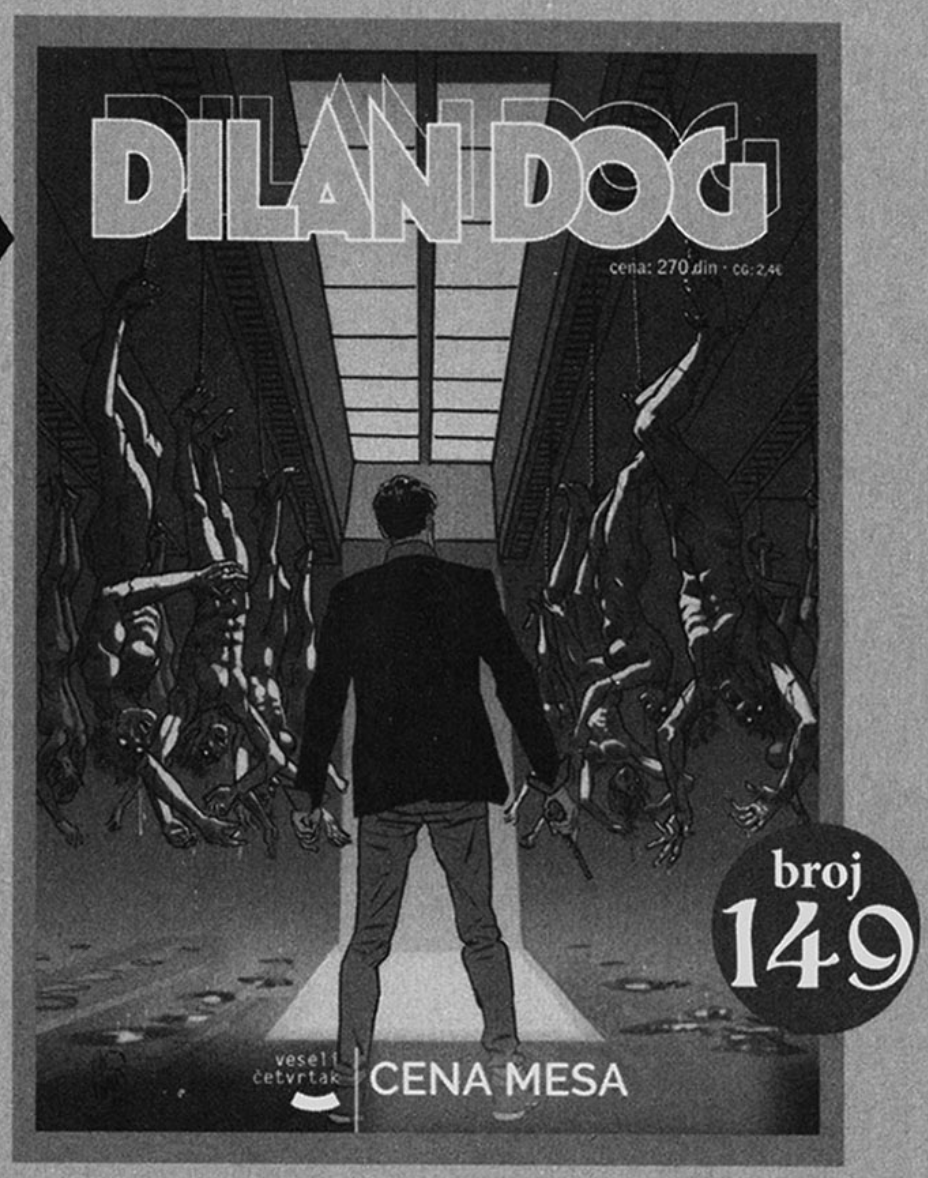

Naslovi trenutno u prodaji na svim kioscima:

Dilan Dog Planeta mrtvih 4
U ime sina

Marti Misterija 49
Stanovnici podzemlja

Zagor Odabrane priče 47
Priče iz baze „Drugde"

Dilan Dog Super book 49

Dilan Dog 148
Samo za odrasle

Mister No 72
Znak izdaje

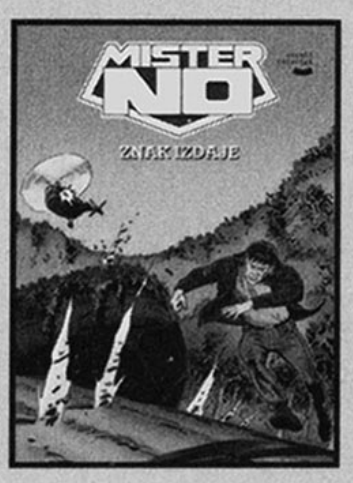

Teks 64
Ruralesi!

Zagor 149
U potrazi za Rakošijem

Dragi čitaoci,
Nemojte paničiti u slučaju da ste propustili neku epizodu omiljenog serijala! Sva dostupna izdanja Veselog četvrtka možete još uvek naručiti preko KLUBA ČITALACA (mejl: klubcitalaca@veselicetvrtak.com, telefon: 011/2710-488), ili preko sajta **www.trafika.online,** a naše stripove možete pronaći i u maloprodajnim objektima

TRAFIKA

u Beogradu: Sarajevska 29 • Bulevar despota Stefana 74 • Bulevar despota Stefana 93 • Bulevar kralja Aleksandra 199a • na Banjici, Crnotravska 7-9 • Kneza Višeslava 31 • Dimitrija Tucovića 119 • Zdravka Čelara 12 • Resavska 35 • Hadži Milentijeva 13 • Francuska 35 • Svetozara Markovića 36
• **na Novom Beogradu:** u 23. bloku, Milutina Milankovića 34 • u bloku 70a, Omladinskih brigada 65, lokal 10 • u 44. bloku, Gandijeva 148a, lokal 32 • u 61. bloku, Dr Ivana Ribara 91v
• **u Zemunu:** Aleksandra Dubčeka 2 • Kosovska 1
• **u Novom Sadu:** Sutjeska 2 (Spens)
• **u Kraljevu:** Omladinska 26
• **u Šapcu:** Masarikova 5
• **u Kragujevcu:** Kralja Petra Prvog 32
• **u Kuli:** Veljka Vlahovića 2,

u striparnicama **DARKWOOD**
• **u Beogradu:** Lomina ulica broj 5
• **u Novom Sadu:** Bulevar oslobođenja 60
• **u Nišu:** Generala Milojka Lešjanina 1,

u striparnici **ALAN FORD**
na Novom Beogradu: u 24. bloku, Bulevar Arsenija Čarnojevića 85b,

u striparnici **ČAROBNA KNJIGA**
u Beogradu: Dečanska 5 / Makedonska 30, Eurocentar, lokal 15.

SERGIO BONELLI EDITORE

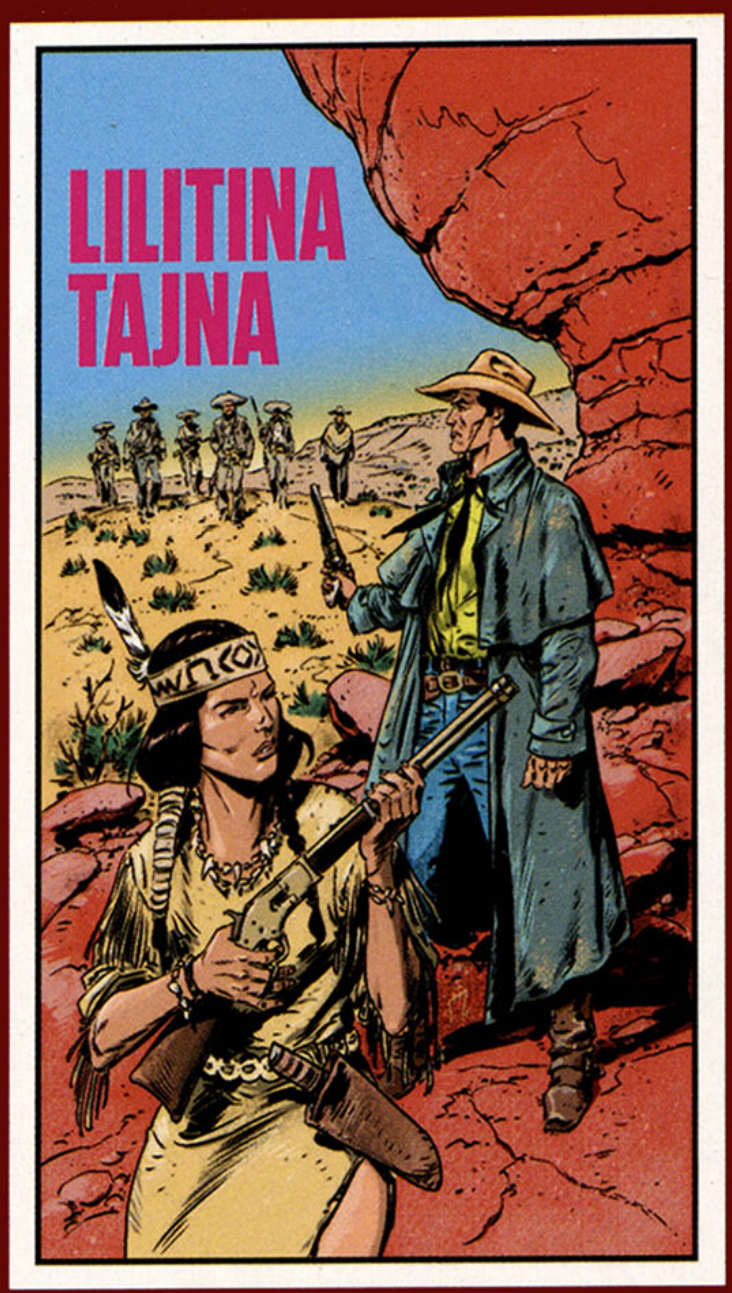

U SLEDEĆEM BROJU

F

NOVO! KOLEKCIONARSKA IZDANJA

U SVIM KNJIŽARAMA KOJE DRŽE DO SEBE!

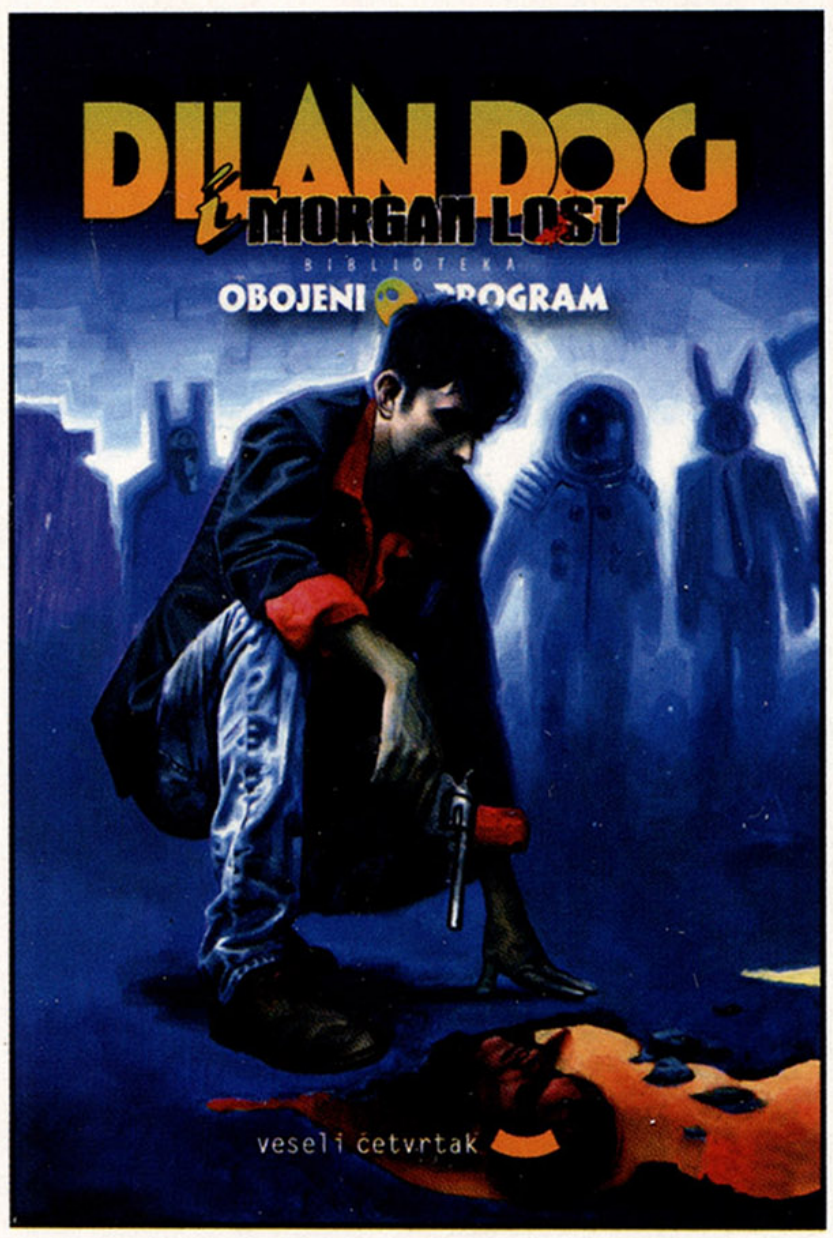

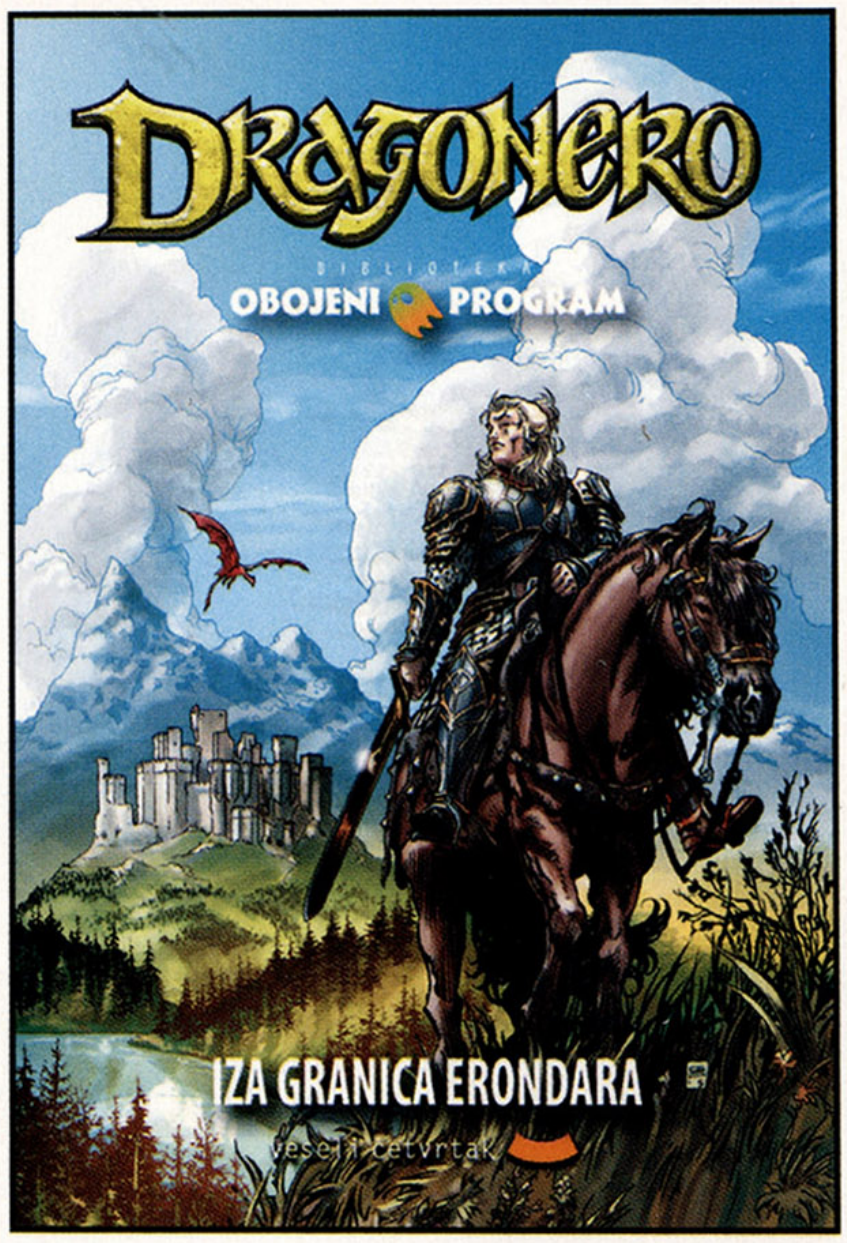

KLUB ČITALACA 011/2710-488